



**Einwohnergemeinde
3812 Wilderswil**



Jahresrechnung 2017

INHALTSVERZEICHNIS

1	BERICHTERSTATTUNG	4
1.1	Bericht	4
1.1.1	Erfolgsrechnung	5
1.1.2	Spezialfinanzierungen (SF)	6
1.1.3	Übrige Spezialfinanzierungen (SF) mit Gemeindereglement	7
1.1.4	Investitionsrechnung	8
1.1.5	Bilanz	8
1.1.6	Nachkredite	8
1.2	Spezialfinanzierungen	9
2	ECKDATEN	10
2.1	Übersicht	10
2.2	Selbstfinanzierung / Finanzierungsergebnis	11
2.3	Gestufte Erfolgsausweise	12
2.3.1	Gesamthaushalt	12
2.3.2	Allgemeiner Haushalt	13
2.3.3	Wasserversorgung	14
2.3.4	Abwasserentsorgung	15
2.3.5	Abfall	16
2.3.6	Elektrizität	17
3	BILANZ	18
4	FUNKTIONEN	20
4.1	Erfolgsrechnung	20
4.2	Investitionsrechnung	27
5	SACHGRUPPEN	28
5.1	Erfolgsrechnung	28
5.2	Investitionsrechnung	29

6 GELDFLUSSRECHNUNG.....	30
.....	31
7 FINANZKENNZAHLEN.....	32
7.1 Gesamthaushalt.....	32
7.2 Allgemeiner Haushalt.....	34
7.3 Spezialfinanzierung Wasserversorgung.....	34
7.4 Spezialfinanzierung Abwasserentsorgung.....	35
7.5 Spezialfinanzierung Abfall.....	35
7.6 Spezialfinanzierung Elektrizität.....	35
8 ANTRAG DER EXEKUTIVE.....	36
9 BESTÄTIGUNGSBERICHT.....	38
10 GENEHMIGUNG DER JAHRESRECHNUNG.....	39
11 ANHANG.....	40
11.1 Regelwerk.....	40
11.1.1 Angewendetes Regelwerk.....	40
11.1.2 Bewertung Finanzvermögen.....	40
11.1.3 Bewertung Verwaltungsvermögen.....	41
11.1.4 Aktivierungsgrenzen.....	41
11.1.5 Bestehendes Verwaltungsvermögen.....	42
11.2 Grundlagen der Jahresrechnung.....	42
11.3 Eigenkapitalnachweis.....	43
11.4 Rückstellungsspiegel.....	44
11.5 Beteiligungsspiegel.....	45
11.6 Gewährleistungsspiegel.....	48
11.7 Anlagespiegel.....	49
11.8 Kreditkontrolle.....	52
11.8.1 Verpflichtungskredite für Investitionen.....	52

11.8.2 Nachkredite.....	55
11.9 Weitere massgebende Angaben	58
11.9.1 Werterhaltungskosten und Einlage in die Spezialfinanzierung Werterhalt Wasserversorgung.....	58
11.9.2 Werterhaltungskosten und Einlage in die Spezialfinanzierung Werterhalt Abwasseranlagen	59
12 DETAILS ZUR JAHRESRECHNUNG	60
12.1 Bilanz	60
12.2 Erfolgsrechnung nach Funktionen	69
12.3 Erfolgsrechnung nach Sachgruppen.....	100
12.4 Investitionsrechnung nach Funktionen	109
12.5 Investitionsrechnung nach Sachgruppen.....	114

1 BERICHTERSTATTUNG

1.1 Bericht

Allgemeines

Die Jahresrechnung 2017 wurde nach dem Rechnungslegungsmodell HRM2 gemäss Art. 70 Gemeindegesetz (GG, BSG 170.11) erstellt. Zum Einsatz gelangte das EDV-System der Firma Dialog Verwaltungs-Data AG.

Ergebnisse

Nach HRM2 muss das Ergebnis des **Gesamthaushalts** von der Gemeindeversammlung genehmigt werden. Das Ergebnis sieht **vor** den Einlagen in die Spezialfinanzierung "Werterhalt von Investitionen im Verwaltungsvermögen" und die finanzpolitische Reserve (systembedingte zusätzliche Abschreibungen) wie folgt aus:

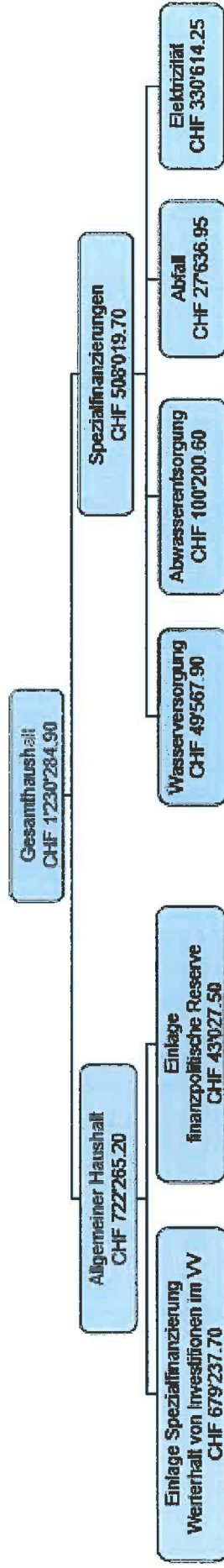

Das Ergebnis sieht **nach** den Einlagen in die Spezialfinanzierung "Werterhalt von Investitionen im Verwaltungsvermögen" und die finanzpolitische Reserve (systembedingte zusätzliche Abschreibungen) wie folgt aus:

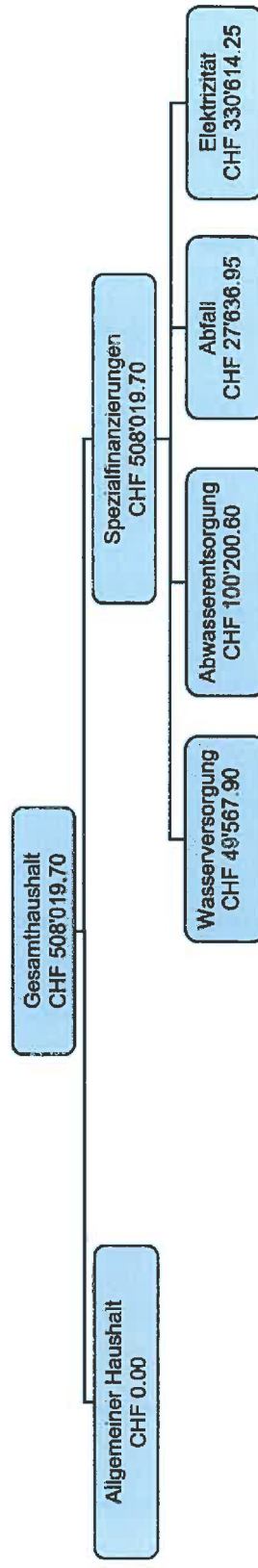

1.1.1 Erfolgsrechnung

Ergebnis Gesamthaushalt

Der Gesamthaushalt schliesst mit einem Ertragsüberschuss von CHF 508'019.70 ab. Budgetiert war ein Ertragsüberschuss von CHF 155'950.00. Die Besserstellung gegenüber dem Budget 2017 beträgt CHF 352'069.70.

Ergebnis Allgemeiner Haushalt

Der Allgemeine Haushalt schliesst nach der Einlage in die Spezialfinanzierung "Werterhalt von Investitionen im Verwaltungsvermögen" und nach Vornahme der systembedingten zusätzlichen Abschreibungen ausgeglichen ab (siehe Abschreibungen). Budgetiert war ebenfalls ein ausgeglichenes Ergebnis.

Die folgenden Kommentare beziehen sich auf den Gesamthaushalt.

Personalaufwand

Der Personalaufwand ist CHF 4'408.30 höher als budgetiert. Der höhere Aufwand ist zur Hauptsache dem Umstand zuzuschreiben, dass ein Betrag von CHF 45'640.00 aus Überzeit- und Ferienguthaben des Personals als Abgrenzung verbucht werden musste.

Sach- und übriger Betriebsaufwand

Der Sachaufwand liegt CHF 135'343.14 unter dem Budget. Die Hauptabweichungen liegen bei weniger Aufwand für Dienstleistungen und Honoraren, baulichen und betrieblichen Unterhalt sowie Unterhalt Mobilien und immaterielle Anlagen.

Abschreibungen Verwaltungsvermögen

Das bestehende Verwaltungsvermögen (Art. T2-4 Abs. 1 Ziff. 1 bis 4, Übergangsbestimmungen GV) wurde per 01.01.2016 zu Buchwerten in HRM2 übernommen und beträgt CHF 2'337'333.48. Davon betreffen CHF 1'884'046.03 den Allgemeinen Haushalt und CHF 453'287.45 die einseitige Spezialfinanzierung Feuerwehr. Das bestehende Verwaltungsvermögen wird innert 8 Jahren (CHF 292'166.70/Jahr) abgeschrieben.

Die ordentlichen Abschreibungen im Gesamthaushalt nach Nutzungsdauer betragen CHF 79'823.40. Im Allgemeinen Haushalt betragen die ordentlichen Abschreibungen nach Nutzungsdauer CHF 22'217.30.

Systembedingte zusätzliche Abschreibungen (Art. 84 GV) müssen vorgenommen werden, wenn der Allgemeine Haushalt einen Ertragsüberschuss ausweist und die ordentlichen Abschreibungen kleiner als die Nettoinvestitionen sind. Da im Allgemeinen Haushalt Nettoinvestitionen von CHF 744'659.20 entstanden und lediglich ordentliche Abschreibungen von CHF 314'384.00 angefallen sind, müssten zusätzliche Abschreibungen von CHF 430'275.20 vorgenommen werden. Aufgrund des neuen Reglements für die Spezialfinanzierung "Werterhalt von Investitionen im Verwaltungsvermögen", welches von der Gemeindeversammlung rückwirkend auf den 31. Dezember 2017 noch zu genehmigen ist, hat der Gemeinderat beschlossen, den maximal möglichen Betrag von CHF 679'237.70 in die neue Spezialfinanzierung einzulegen. Im Rechnungsjahr 2017 mussten somit CHF 43'027.50 systembedingte zusätzliche Abschreibungen vorgenommen werden.

Transferaufwand

Mit der Einführung von HRM2 ist in der Direktionsverordnung über den Finanzhaushalt der Gemeinden (FHDV, BSG 170.511) die Periodenabgrenzung neu explizit verankert worden. Die drei Lastenverteiler Ergänzungsleistungen AHV/IV, Familienzulagen NE und Sozialhilfe werden periodengerecht verbucht. Die Umstellung zur periodengerechten Abgrenzung wurde 2014 vollzogen (Doppelbelastung 2014).

Ausserordentlicher Aufwand

Die Einlage in die neue Spezialfinanzierung "Werterhalt von Investitionen im Verwaltungsvermögen" werden als ausserordentlicher Aufwand verbucht. Entsprechend beträgt der Mehraufwand gegenüber dem Budget CHF 679'237.70.

Fiskalertrag

Die Einnahmen aus Steuern liegen CHF 751'982.70 über dem Budget. Mehreinnahmen konnten insbesondere bei den Einkommenssteuern der natürlichen Personen mit CHF 238'448.15, den Quellensteuern mit CHF 37'574.60 und den Grundstückgewinnsteuern mit CHF 43'172.25 verzeichnet werden. Die Gewinnsteuern der Juristischen Personen liegen CHF 368'302.65 über dem Budget. Hauptgrund dafür sind Mehreinnahmen aus Steueranteilen.

Entgelte

Die Entgelte liegen CHF 328'852.60 über dem Budget. Mehreinnahmen konnten insbesondere bei den Wasser- und Abwassergebühren sowie beim Energieverkauf verzeichnet werden.

Finanz- und Lastenausgleich

Die Einnahmen aus dem Finanzausgleich betragen CHF 697'096.00. Dies entspricht einer Mindereinnahme gegenüber dem Budget von CHF 77'904.00. Die Gemeindeanteile in den Lastenausgleichlichen Lehrgeldern, Sozialhilfe, Neue Aufgabenteilung, Ergänzungsleistungen, Familienzulagen NE und öffentlicher Verkehr betragen insgesamt CHF 3'554'098.60. Dies entspricht Minderaufwendungen von CHF 36'901.40 gegenüber dem Budget.

1.1.2 Spezialfinanzierungen (SF)

SF Wasserversorgung

Die Wasserversorgung (Funktion 7101) schliesst mit einem Ertragsüberschuss von CHF 49'567.90 ab. Budgetiert war ein Aufwandüberschuss von CHF 23'060.00. Die Besserstellung gegenüber dem Budget 2017 beträgt CHF 72'627.90. Die Hauptgründe dafür sind die Tarifänderung ab 01.01.2016 für die Grundgebühren sowie Minderaufwände beim Leitungsunterhalt.

Das Eigenkapital der SF Wasserversorgung beträgt CHF 326'788.46 (Konto: 29001.01).

Der Bestand des Werterhalts beläuft sich auf CHF 609'657.55 (Konto: 29301.01).

SF Abwasserentsorgung

Die Abwasserentsorgung (Funktion 7201) schliesst mit einem Ertragsüberschuss von CHF 100'200.60 ab. Budgetiert war ein Ertragsüberschuss von CHF 16'040.00. Die Besserstellung gegenüber dem Budget 2017 beträgt CHF 84'160.60. Der Hauptgrund dafür ist die Tarifänderung ab 01.01.2016 für die Grundgebühren.

Das Eigenkapital der SF Abwasserentsorgung beträgt CHF 458'343.81 (Konto: 29002.01). Der Bestand des Werterhalts beläuft sich auf CHF 999'971.76 (Konto: 29302.01).

SF Abfall

Der Abfall (Funktion 7301) schliesst mit einem Ertragsüberschuss von CHF 27'636.95 ab. Budgetiert war ein Aufwandüberschuss von CHF 19'900.00. Die Besserstellung gegenüber dem Budget 2017 beträgt CHF 47'536.95. Der Hauptgrund dafür sind Mehrerträge bei den Abfallgebühren.

Das Eigenkapital der SF Abfall beträgt CHF 444'937.14 (Konto: 29003.01).

1.1.3 Übrige Spezialfinanzierungen (SF) mit Gemeindereglement

SF Feuerwehr

Die einseitige SF Feuerwehr (Funktion 1506) schliesst mit einem Aufwandüberschuss von CHF 23'286.88 ab. Budgetiert war ein Aufwandüberschuss von CHF 110'150.00. Die Besserstellung gegenüber dem Budget 2017 beträgt CHF 86'863.12.

Das Eigenkapital der SF Feuerwehr beträgt CHF 262'010.75 (Konto: 29000.01).

SF Mehrwertabschöpfung

Die SF Mehrwertabschöpfung (Funktion 7909) schliesst mit einem Ertragsüberschuss von CHF 8'640.00 ab. Budgetiert war nichts. Die Besserstellung gegenüber dem Budget 2017 beträgt CHF 8'640.00.

Das Eigenkapital der SF Mehrwertabschöpfung beträgt CHF 8'640.00 (Konto: 29000.02)

SF Elektrizität

Die Elektrizität (Funktionen 8711, 8712 und 8713) schliesst mit einem Ertragsüberschuss von CHF 330'614.25 ab. Budgetiert war ein Ertragsüberschuss von CHF 182'870.00. Die Besserstellung gegenüber dem Budget 2017 beträgt CHF 147'744.25.

Das Eigenkapital der SF Elektrizität beträgt CHF 1'131'994.73 (Konto: 29004.01).

SF Liegenschaften Finanzvermögen

Für den Werterhalt der Liegenschaften des Finanzvermögens besteht eine Spezialfinanzierung. Die Einlage 2017 beträgt CHF 38'988.00. Im Jahr 2017 wurden aus der Spezialfinanzierung für Unterhaltsarbeiten insgesamt CHF 22'098.35 entnommen.

Das Kapital der Spezialfinanzierung beträgt CHF 59'496.55 (Konto: 29300.01)

SF Werterhalt von Investitionen im Verwaltungsvermögen

Für den Werterhalt von Investitionen im Verwaltungsvermögen besteht eine Spezialfinanzierung. Die Einlage 2017 beträgt CHF 679'237.70. Im Jahr 2017 wurden der Spezialfinanzierung für Abschreibungen keine Beträge entnommen.

Das Kapital der Spezialfinanzierung beträgt CHF 679'237.70 (Konto: 29300.02)

1.1.4 Investitionsrechnung

Es wurden Nettoinvestitionen von CHF 1'417'625.65 getätigt. Budgetiert waren Nettoinvestitionen von CHF 5'893'000.00. Gründe für die tieferen Nettoinvestitionen sind die Verzögerungen beim Neubau des Betriebsgebäudes, dem vorläufigen Verzicht auf die Gesamtsanierung der Turnhalle und die Sanierung des Mittelweges sowie zeitliche Verschiebungen beim Direktanschluss Flugplatz und bei der Sanierung des Kreuzimaadweges.

1.1.5 Bilanz

Die Bilanzsumme beträgt per 31.12.2017 CHF 21'205'630.89 (Vorjahr: CHF 24'978'966.81). Davon beläuft sich das Finanzvermögen auf CHF 16'592'433.01 (Vorjahr: CHF 21'411'404.48). Gegenüber dem Vorjahr entspricht dies einer Abnahme von CHF 4'818'971.47. Das Verwaltungsvermögen beträgt per 31.12.2017 CHF 4'613'197.88 (Vorjahr: CHF 3'567'562.33), was einer Zunahme von CHF 1'045'635.55 entspricht.

Das Fremdkapital ist infolge der Auflösung von Rückstellungen für Steueranteile auf CHF 10'976'577.57 (Vorjahr: CHF 16'422'610.26) gesunken.

Das Eigenkapital (SG 29) beträgt per 31.12.2017 CHF 10'229'053.32 (Vorjahr: CHF 8'556'356.55). Die Vorfinanzierungen (SG 293) sind auf CHF 2'348'363.56 (Vorjahr: CHF 1'212'067.11) gestiegen. Davon beläuft sich die neue Spezialfinanzierung "Werterhalt von Investitionen im Verwaltungsvermögen" auf CHF 679'237.70 (Vorjahr: CHF 0.00) Die Reserven (SG 294) aus zusätzlichen Abschreibungen haben sich auf CHF 215'506.05 (Vorjahr: CHF 172'478.55) erhöht.

Der Bilanzüberschuss (SG 299) beträgt unverändert CHF 2'808'612.71 (Vorjahr: CHF 2'808'612.71), was zirka 9 Steueranlagezehnteln entspricht.

1.1.6 Nachkredite

Total:	CHF	1'624'029.17
davon:		
gebunden	CHF	699'172.60
GR Kompetenz	CHF	924'856.57
GV Kompetenz	CHF	0.00

1.2 Spezialfinanzierungen

(Gebührenfinanzierte Bereiche Art. 30 Bst. b FHDV)

SF Wasserversorgung

	Rechnungsjahr CHF	Budget CHF
Erfolg	49'567.90	-23'060.00

Verwaltungsvermögen per 31.12.2017	376'049.15
Bestand Werterhalt per 31.12.2017	609'657.55
Eigenkapital per 31.12.2017	326'788.46

SF Abwasserentsorgung

	Rechnungsjahr CHF	Budget CHF
Erfolg	100'200.60	16'040.00

Verwaltungsvermögen per 31.12.2017	636'820.40
Bestand Werterhalt per 31.12.2017	999'971.76
Eigenkapital per 31.12.2017	458'343.81

SF Abfall

	Rechnungsjahr CHF	Budget CHF
Erfolg	27'636.95	-19'900.00

Verwaltungsvermögen per 31.12.2017	1.00
Bestand Werterhalt per 31.12.2017	0.00
Eigenkapital per 31.12.2017	444'937.14

SF Elektrizität

	Rechnungsjahr CHF	Budget CHF
Erfolg	330'614.25	182'870.00

Verwaltungsvermögen per 31.12.2017	505'561.25
Bestand Werterhalt per 31.12.2017	0.00
Eigenkapital per 31.12.2017	1'131'994.73

2 ECKDATEN

2.1 Übersicht

	Jahresrechnung 2017	Budget 2017	Jahresrechnung 2016
Jahresergebnis Erfolgsrechnung Gesamthaushalt	508'019.70	155'950.00	629'481.64
Jahresergebnis Erfolgsrechnung Allgemeiner Haushalt	0.00	0.00	183'664.28
Jahresergebnis gesetzliche Spezialfinanzierungen	508'019.70	155'950.00	445'817.36
Steuerertrag natürliche Personen	4'519'837.35	4'196'300.00	4'384'294.76
Steuerertrag juristische Personen	753'325.70	402'000.00	419'139.15
Liegenschaftssteuer	697'473.70	680'000.00	673'885.90
Nettoinvestitionen	1'417'625.65	5'893'000.00	1'346'351.55
Bestand Finanzvermögen	16'592'433.01		21'411'404.48
Bestand Verwaltungsvermögen Gesamthaushalt	4'613'197.88		3'567'562.33
Bestand Verwaltungsvermögen Allgemeiner Haushalt	3'094'766.08		2'664'490.88
Bestand Verwaltungsvermögen Spezialfinanzierungen	1'518'431.80		903'071.45
Fremdkapital	10'976'577.57		16'422'610.26
Eigenkapital	10'229'053.32		8'556'356.55
Reserven	215'506.05		172'478.55
Bilanzüberschuss/-fehlbetrag	2'808'612.71		2'808'612.71

2.2 Selbstfinanzierung / Finanzierungsergebnis

	Jahresrechnung 2017	Budget 2017	Jahresrechnung 2016
Ergebnis Gesamthaushalt	90 +		
Abschreibung Verwaltungsvermögen	33 +	155'950.00	629'481.64
Einlagen in Fonds und Spezialfinanzierungen	35 +	415'610.00	308'685.00
Entnahmen aus Fonds und Spezialfinanzierungen	45 -	390'000.00	565'128.00
Wertberichtigung Darlehen Verwaltungsvermögen	364 +	-142'450.00	-42'274.68
Wertberichtigung Beteiligungen Verwaltungsvermögen	365 +	0.00	0.00
Abschreibungen Investitionsbeiträge	366 +	0.00	0.00
Einlagen in das Eigenkapital	389 +	6'500.00	2'206.40
Entnahmen aus dem Eigenkapital	489 -	59'170.00	213'038.55
Aufwertung Verwaltungsvermögen	4490 -	-37'000.00	-26'664.75
Selbstfinanzierung		847'780.00	1'649'600.16
Nettoinvestitionen			
Investitionsausgaben	690 +	5'893'000.00	1'363'351.55
Investitionseinnahmen	590 -	0.00	-17'000.00
Nettoinvestitionen		5'893'000.00	1'346'351.55
Finanzierungsergebnis		-5'045'220.00	303'248.61

2.3 Gestufte Erfolgsausweise

2.3.1 Gesamthaushalt

	Jahresrechnung 2017	Budget 2017	Jahresrechnung 2016
Betrieblicher Aufwand			
30 Personalaufwand	1'927'458.30	1'923'050.00	1'857'271.45
31 Sach- und übriger Betriebsaufwand	3'227'676.86	3'363'020.00	3'325'858.30
33 Abschreibungen Verwaltungsvermögen	367'571.15	415'610.00	308'685.00
35 Einlagen in Fonds und Spezialfinanzierungen	481'631.00	390'000.00	565'128.00
36 Transferaufwand	4'544'617.55	4'587'820.00	4'492'362.15
37 Durchlaufende Beiträge	0.00	0.00	0.00
Total Betrieblicher Aufwand	10'548'954.86	10'679'500.00	10'549'304.90
Betrieblicher Ertrag			
40 Fiskalertrag	6'243'282.70	5'491'300.00	5'644'502.51
41 Regalien und Konzessionen	0.00	0.00	0.00
42 Entgelte	3'946'832.60	3'617'980.00	4'014'796.15
43 Verschiedene Erträge	34'334.00	96'600.00	43'712.50
45 Entnahmen aus Fonds und Spezialfinanzierungen	64'340.78	142'450.00	42'274.68
46 Transferertrag	1'394'556.85	1'446'020.00	1'489'470.35
47 Durchlaufende Beiträge	0.00	0.00	0.00
Total Betrieblicher Ertrag	11'683'346.93	10'794'350.00	11'234'756.19
ERGEBNIS AUS BETRIEBLICHER TÄTIGKEIT	1'134'392.07	1'148'550.00	685'451.29
34 Finanzaufwand	119'222.10	126'000.00	109'623.60
44 Finanzertrag	232'004.58	189'270.00	231'354.35
ERGEBNIS AUS FINANZIERUNG	112'782.48	63'270.00	121'730.75
OPERATIVES ERGEBNIS	1'247'174.55	1'781'120.00	807'182.04
38 Ausserordentlicher Aufwand	761'253.20	59'170.00	213'038.55
48 Ausserordentlicher Ertrag	22'098.35	37'000.00	35'338.15
AUSSERORDENTLICHES ERGEBNIS	-739'154.85	-22'170.00	-177'700.40
GESAMTERGEBNIS ERFOLGSRECHNUNG	508'019.70	155'950.00	629'481.64

2.3.2 Allgemeiner Haushalt

	Jahresrechnung 2017	Budget 2017	Jahresrechnung 2016
Betrieblicher Aufwand			
30 Personalaufwand	1'675'676.65	1'662'250.00	1'606'129.80
31 Sach- und übriger Betriebsaufwand	1'433'309.46	1'424'720.00	1'418'647.01
33 Abschreibungen Verwaltungsvermögen	314'384.00	323'310.00	299'036.20
35 Einlagen in Fonds und Spezialfinanzierungen	8'640.00	0.00	0.00
36 Transferaufwand	4'054'218.85	4'053'000.00	4'009'593.80
37 Durchlaufende Beiträge	0.00	0.00	0.00
Total Betrieblicher Aufwand	7'486'228.96	7'463'280.00	7'333'406.81
Betrieblicher Ertrag			
40 Fiskalertrag	6'243'282.70	5'491'300.00	5'644'502.51
41 Regalien und Konzessionen	0.00	0.00	0.00
42 Entgelte	515'155.85	408'010.00	474'647.90
43 Verschiedene Erträge	3'634.00	51'600.00	9'878.00
45 Entnahmen aus Fonds und Spezialfinanzierungen	31'518.88	113'150.00	38'557.78
46 Transferertrag	1'333'288.85	1'376'020.00	1'418'084.55
47 Durchlaufende Beiträge	0.00	0.00	0.00
Total Betrieblicher Ertrag	8'126'880.28	7'440'080.00	7'585'670.74
ERGEBNIS AUS BETRIEBLICHER TÄTIGKEIT	640'651.32	-23'200.00	252'263.93
34 Finanzaufwand	119'222.10	126'000.00	109'623.60
44 Finanzertrag	217'725.63	171'370.00	218'724.35
ERGEBNIS AUS FINANZIERUNG	98'503.53	45'370.00	109'100.75
OPERATIVES ERGEBNIS	739'154.85	22'170.00	361'364.68
38 Ausserordentlicher Aufwand	761'253.20	59'170.00	213'038.55
48 Ausserordentlicher Ertrag	22'098.35	37'000.00	35'338.15
AUSSERORDENTLICHES ERGEBNIS	-739'154.85	-22'170.00	-177'700.40
GESAMTERGEBNIS ERFOLGSRECHNUNG	0.00	0.00	183'664.28

2.3.3 Wasserversorgung

	Jahresrechnung 2017	Budget 2017	Jahresrechnung 2016
Betrieblicher Aufwand			
30 Personalaufwand	0.00	3'000.00	1'774.00
31 Sach- und übriger Betriebsaufwand	71'141.60	133'500.00	79'489.08
33 Abschreibungen Verwaltungsvermögen	2'262.90	11'600.00	1'105.45
35 Einlagen in Fonds und Spezialfinanzierungen	200'338.00	160'000.00	248'603.00
36 Transferaufwand	52'675.50	58'760.00	60'912.50
37 Durchlaufende Beiträge	0.00	0.00	0.00
Total Betrieblicher Aufwand	326'418.00	366'860.00	391'884.03
Betrieblicher Ertrag			
40 Fiskalertrag	0.00	0.00	0.00
41 Regalien und Konzessionen	0.00	0.00	0.00
42 Entgelte	357'983.55	327'000.00	408'203.40
43 Verschiedene Erträge	0.00	0.00	0.00
45 Entnahmen aus Fonds und Spezialfinanzierungen	14'168.00	11'600.00	1'105.45
46 Transferertrag	0.00	0.00	0.00
47 Durchlaufende Beiträge	0.00	0.00	0.00
Total Betrieblicher Ertrag	372'151.55	338'600.00	409'308.85
ERGEBNIS AUS BETRIEBLICHER TÄTIGKEIT	45'733.55	-28'260.00	17'424.82
34 Finanzaufwand	0.00	0.00	0.00
44 Finanzertrag	3'834.35	5'200.00	3'035.00
ERGEBNIS AUS FINANZIERUNG	3'834.35	5'200.00	3'035.00
OPERATIVES ERGEBNIS	49'567.90	-23'060.00	20'459.82
38 Ausserordentlicher Aufwand	0.00	0.00	0.00
48 Ausserordentlicher Ertrag	0.00	0.00	0.00
AUSSERORDENTLICHES ERGEBNIS	0.00	0.00	0.00
GESAMTERGEBNIS ERFOLGSRECHNUNG	49'567.90	-23'060.00	20'459.82

2.3.4 Abwasserentsorgung

	Jahresrechnung 2017	Budget 2017	Jahresrechnung 2016
Betrieblicher Aufwand			
30 Personalaufwand	0.00	1'300.00	834.00
31 Sach- und übriger Betriebsaufwand	32'040.50	49'300.00	46'775.50
33 Abschreibungen Verwaltungsvermögen	1'566.80	1'200.00	405.05
35 Einlagen in Fonds und Spezialfinanzierungen	272'653.00	230'000.00	316'525.00
36 Transferaufwand	124'709.25	158'760.00	129'456.60
37 Durchlaufende Beiträge	0.00	0.00	0.00
Total Betrieblicher Aufwand	430'969.55	450'560.00	493'986.15
Betrieblicher Ertrag			
40 Fiskalertrag	0.00	0.00	0.00
41 Regalien und Konzessionen	0.00	0.00	0.00
42 Entgelte	506'381.00	440'000.00	551'810.00
43 Verschiedene Erträge	0.00	0.00	0.00
45 Entnahmen aus Fonds und Spezialfinanzierungen	18'653.90	17'700.00	2'611.45
46 Transferertrag	0.00	0.00	0.00
47 Durchlaufende Beiträge	0.00	0.00	0.00
Total Betrieblicher Ertrag	525'034.90	457'700.00	554'421.45
ERGEBNIS AUS BETRIEBLICHER TÄTIGKEIT	94'065.35	7'140.00	60'425.30
34 Finanzaufwand	0.00	0.00	0.00
44 Finanzertrag	6'135.25	8'900.00	5'521.00
ERGEBNIS AUS FINANZIERUNG	6'135.25	8'900.00	5'521.00
OPERATIVES ERGEBNIS	100'200.60	16'040.00	65'946.30
38 Ausserordentlicher Aufwand	0.00	0.00	0.00
48 Ausserordentlicher Ertrag	0.00	0.00	0.00
AUSSERORDENTLICHES ERGEBNIS	0.00	0.00	0.00
GESAMTERGEBNIS ERFOLGSRECHNUNG	100'200.60	16'040.00	65'946.30

2.3.5 Abfall

	Jahresrechnung 2017	Budget 2017	Jahresrechnung 2016
Betrieblicher Aufwand			
30 Personalaufwand	0.00	300.00	0.00
31 Sach- und übriger Betriebsaufwand	264'868.05	266'000.00	260'938.60
33 Abschreibungen Verwaltungsvermögen	0.00	2'000.00	0.00
35 Einlagen in Fonds und Spezialfinanzierungen	0.00	0.00	0.00
36 Transferaufwand	26'718.85	36'400.00	29'704.90
37 Durchlaufende Beiträge	0.00	0.00	0.00
Total Betrieblicher Aufwand	291'586.90	304'700.00	290'643.50
Betrieblicher Ertrag			
40 Fiskalertrag	0.00	0.00	0.00
41 Regalien und Konzessionen	0.00	0.00	0.00
42 Entgelte	315'050.85	281'000.00	300'660.00
43 Verschiedene Erträge	0.00	0.00	0.00
45 Entnahmen aus Fonds und Spezialfinanzierungen	0.00	0.00	0.00
46 Transferertrag	0.00	0.00	0.00
47 Durchlaufende Beiträge	0.00	0.00	0.00
Total Betrieblicher Ertrag	315'050.85	281'000.00	300'660.00
ERGEBNIS AUS BETRIEBLICHER TÄTIGKEIT	23'463.95	-23'700.00	10'016.50
34 Finanzaufwand	0.00	0.00	0.00
44 Finanzertrag	4'173.00	3'800.00	4'033.00
ERGEBNIS AUS FINANZIERUNG	4'173.00	3'800.00	4'033.00
OPERATIVES ERGEBNIS	27'636.95	-19'900.00	14'049.50
38 Ausserordentlicher Aufwand	0.00	0.00	0.00
48 Ausserordentlicher Ertrag	0.00	0.00	0.00
AUSSERORDENTLICHES ERGEBNIS	0.00	0.00	0.00
GESAMTERGEBNIS ERFOLGSRECHNUNG	27'636.95	-19'900.00	14'049.50

2.3.6 Elektrizität

	Jahresrechnung 2017	Budget 2017	Jahresrechnung 2016
Betrieblicher Aufwand			
30 Personalaufwand	251'781.65	256'200.00	248'533.65
31 Sach- und übriger Betriebsaufwand	1'426'317.25	1'489'500.00	1'520'008.11
33 Abschreibungen Verwaltungsvermögen	49'357.45	67'500.00	8'138.30
35 Einlagen in Fonds und Spezialfinanzierungen	0.00	0.00	0.00
36 Transferaufwand	286'295.10	280'900.00	262'694.35
37 Durchlaufende Beiträge	0.00	0.00	0.00
Total Betrieblicher Aufwand	2'013'751.45	2'094'100.00	2'039'374.41
Betrieblicher Ertrag			
40 Fiskalertrag	0.00	0.00	0.00
41 Regalien und Konzessionen	0.00	0.00	0.00
42 Entgelte	2'252'261.35	2'161'970.00	2'279'474.85
43 Verschiedene Erträge	30'700.00	45'000.00	33'834.50
45 Entnahmen aus Fonds und Spezialfinanzierungen	0.00	0.00	0.00
46 Transferertrag	61'268.00	70'000.00	71'385.80
47 Durchlaufende Beiträge	0.00	0.00	0.00
Total Betrieblicher Ertrag	2'344'229.35	2'276'970.00	2'384'695.15
ERGEBNIS AUS BETRIEBLICHER TÄTIGKEIT	330'477.90	182'870.00	345'320.74
34 Finanzaufwand	0.00	0.00	0.00
44 Finanzertrag	136.35	0.00	41.00
ERGEBNIS AUS FINANZIERUNG	136.35	0.00	41.00
OPERATIVES ERGEBNIS	330'614.25	182'870.00	345'361.74
38 Ausserordentlicher Aufwand	0.00	0.00	0.00
48 Ausserordentlicher Ertrag	0.00	0.00	0.00
AUSSERORDENTLICHES ERGEBNIS	0.00	0.00	0.00
GESAMTERGEBNIS ERFOLGSRECHNUNG	330'614.25	182'870.00	345'361.74

3 BILANZ

AKTIVEN

	Jahresrechnung 2017	Jahresrechnung 2016
FINANZVERMÖGEN		
100 Flüssige Mittel und kurzfristige Geldanlagen	8'671'636.25	3'267'869.79
101 Forderungen	3'100'214.86	7'192'296.59
102 Kurzfristige Finanzanlagen	1'976.15	6'157'355.60
104 Aktive Rechnungsabgrenzungen	125'545.25	37'900.00
106 Vorräte und angefangene Arbeiten	0.00	0.00
107 Finanzanlagen	136'541.50	124'463.50
108 Sachanlagen Finanzvermögen	4'556'519.00	4'631'519.00
109 Forderungen gegenüber Spezialfinanzierungen und Fonds im FK		0.00
TOTAL FINANZVERMÖGEN	16'592'433.01	21'411'404.48

VERWALTUNGSVERMÖGEN

140 Sachanlagen Verwaltungsvermögen	4'320'569.33	3'333'555.83
142 Immaterielle Anlagen	153'425.15	163'398.30
144 Darlehen	0.00	0.00
145 Beteiligungen, Grundkapitalien	4.00	4.00
146 Investitionsbeiträge	139'199.40	70'604.20
148 Kumulierte zusätzliche Abschreibungen	0.00	0.00
TOTAL VERWALTUNGSVERMÖGEN	4'613'197.88	3'567'562.33
AKTIVEN	21'205'630.89	24'978'966.81

PASSIVEN

	Jahresrechnung 2017	Jahresrechnung 2016
FREMDKAPITAL		
Kurzfristiges Fremdkapital		
200 Laufende Verbindlichkeiten	1'298'706.19	3'050'757.68
201 Kurzfristige Finanzverbindlichkeiten	1'000'000.00	0.00
204 Passive Rechnungsabgrenzungen	1'180'896.95	1'185'174.55
205 Kurzfristige Rückstellungen	0.00	0.00
Total kurzfristiges Fremdkapital	3'479'603.14	4'235'932.23
Langfristiges Fremdkapital		
206 Langfristige Finanzverbindlichkeiten	4'986'105.43	5'766'995.08
208 Langfristige Rückstellungen	2'350'000.00	6'250'000.00
209 Verbindlichkeiten gegenüber Spezialfinanzierungen und Fonds im FK	160'869.00	169'682.95
Total langfristiges Fremdkapital	7'496'974.43	12'186'678.03
TOTAL FREMDKAPITAL	10'976'577.57	16'422'610.26
EIGENKAPITAL		
290 Verpflichtungen/Vorschüsse gegenüber Spezialfinanzierungen	2'632'714.89	2'139'342.07
292 Rücklagen der Globalbudgetbereiche	0.00	0.00
293 Vorfinanzierungen	2'348'363.56	1'212'067.11
294 Reserven	215'506.05	172'478.55
296 Neubewertungsreserve Finanzvermögen	2'223'856.11	2'223'856.11
299 Bilanzüberschuss/-fehlbeträge	2'808'612.71	2'808'612.71
TOTAL EIGENKAPITAL	10'229'053.32	8'556'356.55
PASSIVEN	21'205'630.89	24'978'966.81

4 FUNKTIONEN

4.1 Erfolgsrechnung

	Jahresrechnung 2017		Budget 2017		Jahresrechnung 2016	
	Aufwand	Ertrag	Aufwand	Ertrag	Aufwand	Ertrag
0 Allgemeine Verwaltung	1'177'720.93	179'262.30	1'169'930.00	180'130.00	1'195'053.33	149'374.75
Nettoergebnis		998'458.63		989'800.00		1'045'678.58
1 Öffentliche Ordnung und Sicherheit	513'158.38	493'210.86	493'850.00	464'000.00	437'926.86	451'329.58
Nettoergebnis		19'947.52		29'850.00	13'402.72	
2 Bildung	1'874'564.40	308'159.85	1'884'760.00	296'200.00	1'833'349.23	270'365.30
Nettoergebnis		1'566'404.55		1'588'560.00		1'562'983.93
3 Kultur, Sport, Freizeit, Kirche	132'575.20	24'228.35	145'820.00	22'060.00	155'734.67	23'242.30
Nettoergebnis		108'346.85		123'760.00		132'492.37
4 Gesundheit	14'174.60	-	18'070.00	-	9'091.10	-
Nettoergebnis		14'174.60		18'070.00		9'091.10
5 Soziale Sicherheit	2'048'030.30	43'108.65	2'076'350.00	7'220.00	2'056'232.25	63'675.40
Nettoergebnis		2'004'921.65		2'069'130.00		1'992'556.85
6 Verkehr	808'133.74	166'154.05	848'100.00	175'100.00	833'563.77	182'854.10
Nettoergebnis		641'979.69		673'000.00		650'709.67
7 Umweltschutz und Raumordnung	1'449'719.10	1'235'019.90	1'335'010.00	1'188'160.00	1'402'967.45	1'286'621.30
Nettoergebnis		214'699.20		146'850.00		116'346.15
8 Volkswirtschaft	2'405'748.50	2'568'146.25	2'346'070.00	2'502'420.00	2'444'368.70	2'605'878.50
Nettoergebnis	162'397.75		156'350.00		161'509.80	
9 Finanzen und Steuern	1'740'819.66	7'147'354.60	998'680.00	6'481'350.00	1'359'844.33	6'694'790.46
Nettoergebnis	5'406'534.94		5'482'670.00		5'334'946.13	

0 Allgemeine Verwaltung

	Jahresrechnung 2017		Budget 2017		Jahresrechnung 2016	
	Aufwand	Ertrag	Aufwand	Ertrag	Aufwand	Ertrag
Nettoergebnis	1'177'720.93	179'262.30	1'169'930.00	180'130.00	1'195'053.33	149'374.75
		998'458.63		989'800.00		1'045'678.58

Nettoveränderungen gegenüber Budget 2017:

0110 Legislative	-5'605.30
0120 Exekutive	-13'057.90
0220 Allgemeine Dienste	35'911.78
0290 Verwaltungsliegenschaft	-8'589.95
	8'658.63 Mehraufwand

1 Öffentliche Ordnung und Sicherheit, Verteidigung

	Jahresrechnung 2017		Budget 2017		Jahresrechnung 2016	
	Aufwand	Ertrag	Aufwand	Ertrag	Aufwand	Ertrag
Nettoergebnis	513'158.38	493'210.86	493'850.00	464'000.00	437'926.86	451'329.58
		19'947.52		29'850.00		13'402.72

Nettoveränderungen gegenüber Budget 2017:

1110 Polizei	-684.15
1400 Allgemeines Rechtswesen	-6'505.95
1610 Militärische Verteidigung	5'304.67
1620 Zivilschutz	-7'457.20
1627 Regionaler Führungsstab	-559.85
	-9'902.48 Minderaufwand

2 Bildung

Nettoergebnis	Jahresrechnung 2017		Budget 2017		Jahresrechnung 2016	
	Aufwand	Ertrag	Aufwand	Ertrag	Aufwand	Ertrag
	1'874'564.40	308'159.85	1'884'760.00	296'200.00	1'833'349.23	270'365.30
		1'566'404.55		1'588'560.00		1'562'983.93

Nettoveränderungen gegenüber Budget 2017:

2110 Kindergarten	-7'375.80
2120 Primarstufe	-2'425.00
2130 Sekundarstufe I	10'430.15
2140 Musikschulen	-2'042.25
2170 Schulliegenschaften	-1'030.35
2180 Tagesbetreuung	-6'427.70
2190 Schulleitung und Schulverwalt.	-5'622.40
2193 Schulveranstaltungen	-533.60
2195 Schülertransporte	-5'008.10
2910 Verwaltung	-2'050.00
2991 Erwachsenenbildung	-70.40
	-22'155.45 Minderaufwand

3 Kultur, Sport, Freizeit, Kirche

	Jahresrechnung 2017		Budget 2017		Jahresrechnung 2016	
	Aufwand	Ertrag	Aufwand	Ertrag	Aufwand	Ertrag
Nettoergebnis	132'575.20	24'228.35	145'820.00	22'060.00	155'734.67	23'242.30
		108'346.85		123'760.00		132'492.37

Nettoveränderungen gegenüber Budget 2017:

3210 Bibliothek	-3'611.85
3290 Übrige Kultur	-7'344.95
3320 Massenmedien	-111.20
3410 Sport	1'502.00
3420 Freizeit	243.45
3421 Wanderwege	-6'090.60
	-15'413.15 Minderaufwand

4 Gesundheit

	Jahresrechnung 2017		Budget 2017		Jahresrechnung 2016	
	Aufwand	Ertrag	Aufwand	Ertrag	Aufwand	Ertrag
Nettoergebnis	14'174.60	-	18'070.00	-	9'091.10	9'091.10
		14'174.60		18'070.00		

Nettoveränderungen gegenüber Budget 2017:

4210 Ambulante Krankenpflege	-15.00
4220 Rettungsdienste	-25.80
4320 Krankheitsbekämpfung	-1'300.00
4330 Schulgesundheitsdienst	-1'718.55
4331 Schulzahnpflege	-834.20
4340 Lebensmittelkontrolle	-1.85
	-3'895.40 Minderaufwand

5 Soziale Sicherheit

	Jahresrechnung 2017		Budget 2017		Jahresrechnung 2016	
	Aufwand	Ertrag	Aufwand	Ertrag	Aufwand	Ertrag
Nettoergebnis	2'048'030.30	43'108.65	2'076'350.00	7'220.00	2'056'232.25	63'675.40
		2'004'921.65		2'069'130.00		1'992'556.85

Nettoveränderungen gegenüber Budget 2017:

5310 AHV	-15.20					
5320 LA Ergänzungsleistungen	-50'529.00					
5340 Wohnen im Alter	720.00					
5350 Leistungen an das Alter	-1'123.30					
5410 LA Familienzulagen	2'507.00					
5440 Jugendschutz allgemein	-800.00					
5444 Offene Kinder- und Jugendarb.	248.90					
5450 Leistungen an Familien	0.00					
5451 Kinderkrippen und Kinderhorte	803.20					
5458 Tageselternverein	-1'500.00					
5730 Asylwesen	-1'000.00					
5790 Sozialhilfe	-1'170.00					
5796 Regionaler Sozialdienst	-38'223.80					
5799 LA Sozialhilfe	25'873.85					
					-64'208.35	Minderaufwand

6 Verkehr

	Jahresrechnung 2017		Budget 2017		Jahresrechnung 2016	
	Aufwand	Ertrag	Aufwand	Ertrag	Aufwand	Ertrag
Nettoergebnis	808'133.74	166'154.05	848'100.00	175'100.00	833'563.77	182'854.10
		641'979.69		673'000.00		650'709.67

Nettoveränderungen gegenüber Budget 2017:

6150 Gemeindestrassen	-24'969.90
6155 Parkplätze	1'140.35
6220 Regionalverkehr	-3'350.20
6290 Öffentlicher Verkehr	-841.56
6291 LA öffentlicher Verkehr	-2'999.00
	-31'020.31 Minderaufwand

7 Umweltschutz und Raumordnung

	Jahresrechnung 2017		Budget 2017		Jahresrechnung 2016	
	Aufwand	Ertrag	Aufwand	Ertrag	Aufwand	Ertrag
Nettoergebnis	1'449'719.10	1'235'019.90	1'335'010.00	1'188'160.00	1'402'967.45	1'286'621.30
		214'699.20		146'850.00		116'346.15

Nettoveränderungen gegenüber Budget 2017:

7100 Wasser allgemein	-9'939.65
7420 Schutzverbauungen	-1'282.15
7450 Naturverfahren	-7'500.00
7710 Bestattung allgemein	6'409.30
7716 Regionaler Friedhof	-83.85
7792 Hundetoiletten	1'152.75
7900 Raumordnung allgemein	78'670.80
7907 Regionalkonferenz	422.00
7909 Mehrwertabschöpfung	0.00
	67'849.20 Mehraufwand

8 Volkswirtschaft

	Jahresrechnung 2017		Budget 2017		Jahresrechnung 2016	
	Aufwand	Ertrag	Aufwand	Ertrag	Aufwand	Ertrag
Nettoergebnis	2'405'748.50	2'568'146.25	2'346'070.00	2'502'420.00	2'444'368.70	2'605'878.50
	162'397.75		156'350.00		161'509.80	

Nettoveränderungen gegenüber Budget 2017:

8110 Erhebungsstelle	301.45
8400 Tourismus	989.20
8506 Reg. Wirtschaftsförderung	2.00
8710 Elektrizität allgemein	4'755.10
	6'047.75
	Mehrertrag

9 Finanzen und Steuern

	Jahresrechnung 2017		Budget 2017		Jahresrechnung 2016	
	Aufwand	Ertrag	Aufwand	Ertrag	Aufwand	Ertrag
Nettoergebnis	1'740'819.66	7'147'354.60	998'680.00	6'481'350.00	1'359'844.33	6'694'790.46
	5'406'534.94		5'482'670.00		5'334'946.13	

Nettoveränderungen gegenüber Budget 2017:

9100 Allg. Gemeindesteuern	620'752.20
9101 Sondersteuern	39'468.00
9102 Liegenschaftssteuern	17'865.60
9103 Hundesteuern	-730.00
9300 Finanz- und Lastenausgleich	-71'840.00
9500 übrige Ertragsanteile	9'084.80
9610 Zinsen	5'243.40
9630 Liegenschaften des FV	-5'840.30
9690 Finanzvermögen	13'370.94
9710 Rückverteilung CO2-Abgabe	181.25
9900 Finanzpolitische Reserve	-24'457.50
9901 Abschreibung bish. VW	4.25
9902 Nicht aufgeteilte Posten	-679'237.70
	-76'135.06
	Minderertrag

4.2 Investitionsrechnung

	Jahresrechnung 2017		Budget 2017		Jahresrechnung 2016	
	Ausgaben	Einnahmen	Ausgaben	Einnahmen	Ausgaben	Einnahmen
0 Allgemeine Verwaltung Nettoausgaben/-einnahmen	107'955.30	107'955.30	1'400'000.00	1'400'000.00	100'778.90	100'778.90
1 Öffentliche Ordnung und Sicherheit Nettoausgaben/-einnahmen	49'176.50	49'176.50	100'000.00	100'000.00		
2 Bildung Nettoausgaben/-einnahmen	142'275.25	142'275.25	442'000.00	442'000.00	71'990.05	71'990.05
3 Kultur, Sport, Freizeit, Kirche Nettoausgaben/-einnahmen						
4 Gesundheit Nettoausgaben/-einnahmen						
5 Soziale Sicherheit Nettoausgaben/-einnahmen						
6 Verkehr Nettoausgaben/-einnahmen	445'252.15	445'252.15	1'225'000.00	1'225'000.00	315'745.80	17'000.00 298'745.80
7 Umweltschutz und Raumordnung Nettoausgaben/-einnahmen	418'253.80	418'253.80	2'251'000.00	2'251'000.00	606'581.30	606'581.30
8 Volkswirtschaft Nettoausgaben/-einnahmen	254'712.65	254'712.65	475'000.00	475'000.00	268'255.50	268'255.50
9 Finanzen und Steuern Nettoausgaben/-einnahmen		1'417'625.65		5'893'000.00	17'000.00	1'363'351.55 1'346'351.55

5 SACHGRUPPEN

5.1 Erfolgsrechnung

	Jahresrechnung 2017		Budget 2017		Jahresrechnung 2016	
	Aufwand	Ertrag	Aufwand	Ertrag	Aufwand	Ertrag
AUFWAND						
30 Personalaufwand	1'927'458.30		1'923'050.00		1'857'271.45	
31 Sach- und übriger Betriebsaufwand	3'227'676.86		3'363'020.00		3'325'858.30	
33 Abschreibungen Verwaltungsvermögen	367'571.15		415'610.00		308'685.00	
34 Finanzaufwand	119'222.10		126'000.00		109'623.60	
35 Einlagen in Fonds und Spezialfinanzierungen	481'631.00		390'000.00		565'128.00	
36 Transferaufwand	4'544'617.55		4'587'820.00		4'492'362.15	
37 Durchlaufende Beiträge	-		-		-	
38 Ausserordentlicher Aufwand	761'253.20		59'170.00		213'038.55	
39 Interne Verrechnungen	225'269.50		246'110.00		226'683.00	
3 TOTAL AUFWAND	11'654'699.66		11'110'780.00		11'098'650.05	

ERTRAG						
40 Fiskalertrag		6'243'282.70		5'491'300.00		5'644'502.51
41 Regalien und Konzessionen		-		-		-
42 Entgelte		3'946'832.60		3'617'980.00		4'014'796.15
43 Verschiedene Erträge		34'334.00		96'600.00		43'712.50
44 Finanzertrag		232'004.58		189'270.00		231'354.35
45 Entnahmen aus Fonds und Spezialfinanzierungen		64'340.78		142'450.00		42'274.68
46 Transferertrag		1'394'556.85		1'446'020.00		1'489'470.35
47 Durchlaufende Beiträge		-		-		-
48 Ausserordentlicher Ertrag		22'098.35		37'000.00		35'338.15
49 Interne Verrechnungen		225'269.50		246'110.00		226'683.00
4 TOTAL ERTRAG		12'162'719.36		11'266'730.00		0.00 11'728'131.69

ABSCHLUSS						
90 Abschluss Erfolgsrechnung		-508'019.70		-155'950.00		-629'481.64
9 ABSCHLUSS GESAMTHAUSHALT		-508'019.70		-155'950.00		-629'481.64

11'654'699.66 11'654'699.66 11'110'780.00 11'110'780.00 11'098'650.05 11'098'650.05

5.2 Investitionsrechnung

	Jahresrechnung 2017		Budget 2017		Jahresrechnung 2016	
	Ausgaben	Einnahmen	Ausgaben	Einnahmen	Ausgaben	Einnahmen
AUSGABEN						
50 Sachanlagen	1'318'465.00		5'810'000.00		1'123'761.90	
51 Investitionen auf Rechnung Dritter						
52 Immaterielle Anlagen	26'146.50				166'779.05	
54 Darlehen						
55 Beteiligungen und Grundkapitalien						
56 Eigene Investitionsbeiträge	73'014.15		83'000.00		72'810.60	
57 Durchlaufende Investitionsbeiträge						
5 TOTAL AUSGABEN	1'417'625.65		5'893'000.00		1'363'351.55	
EINNAHMEN						
60 Übertrag von Sachanlagen in das Finanzvermögen						
61 Rückerstattungen						
62 Abgang immaterielle Anlagen						
63 Investitionsbeiträge für eigene Rechnung						17'000.00
64 Rückzahlung von Darlehen						
65 Übertrag von Beteiligungen						
66 Rückzahlung eigener Investitionsbeiträge						
67 Durchlaufende Investitionsbeiträge						
6 TOTAL EINNAHMEN	0.00		0.00		17'000.00	
59 Übertrag an Bilanz		0.00	0.00		17'000.00	
69 Übertrag an Bilanz		1'417'625.65		5'893'000.00		1'363'351.55
NETTOINVESTITIONEN	1'417'625.65		5'893'000.00		1'346'351.55	

6 GELDFLUSSRECHNUNG

Bezeichnung	2017	2016
Geldfluss aus betrieblicher Tätigkeit		
Ertragsüberschuss / (-) Aufwandüberschuss	508'019.70	629'481.64
Abschreibungen Verwaltungsvermögen	367'571.15	308'685.00
Abschreibungen Investitionsbeiträge	4'418.95	2'206.40
Einlagen in das Eigenkapital	761'253.20	213'038.55
(-) Entnahmen aus dem Eigenkapital	-22'098.35	-26'664.75
Verluste aus Verkauf Finanzanlagen FV und Übertragung Finanzanlagen FV ins WV /	0.00	0.00
(-) Gewinne aus Verkauf Finanzanlagen FV	8'000.00	0.00
Verluste aus Verkauf Sachanlagen FV und Übertragung Sachanlagen FV ins WV /	-11'578.00	3'729.60
(-) Gewinne aus Verkauf Sachanlagen FV	0.00	0.00
(-) Wertberichtigungen Anlagen FV / Wertberichtigungen Anlagen FV	0.00	0.00
Wertberichtigungen Darlehen/Beteiligungen WV	0.00	0.00
(-) Aufwertung WV	4'116'138.58	-3'891'571.82
Abnahme/(-) Zunahme Forderungen	0.00	0.00
Abnahme/(-) Zunahme Vorräte	-16'445.25	-7'980.00
(-) Zunahme/Abnahme aktive Rechnungsabgrenzungen	-1'861'449.98	2'173'649.72
(-) Abnahme/Zunahme Laufende Verbindlichkeiten	0.00	0.00
(-) Abnahme/Zunahme kurzfr. Rückstellungen	-4'277.60	53'228.55
(-) Abnahme/Zunahme passive Rechnungsabgrenzungen	-3'900'000.00	2'150'000.00
(-) Abnahme/Zunahme langfr. Rückstellungen	425'522.22	531'726.32
Zunahme/(-) Abnahme Spezialfinanzierungen im EK und Vorfinanzierungen	375'074.62	2'139'529.21
Geldfluss aus betrieblicher Tätigkeit		

Geldfluss aus Investitionstätigkeit		
Zahlungen für Nettoinv. Sachanlagen + Immat. Anlagen+ Investitionsbeiträge VV	-1'488'825.65	-1'363'351.55
(-) Auszahlungen für Darlehen/Beteiligungen VV	0.00	0.00
Einzahlung für Darlehen/Beteiligungen VV	0.00	0.00
(-) Kauf Sachanlagen FV	0.00	0.00
Verkauf Sachanlagen FV	67'000.00	0.00
(-) Investitionen Sachanlagen FV	0.00	-5'119.00
(-) Kauf kurzfristige Finanzanlagen FV	-151.20	-2'395.11
Verkauf kurzfristige Finanzanlagen FV	6'155'530.65	2'001'545.55
(-) Kauf langfristige Finanzanlagen FV	-500.00	0.00
Verkauf langfristige Finanzanlagen FV	0.00	0.00
Geldfluss aus Investitionstätigkeit	4'733'053.80	630'679.89
Geldfluss aus Finanzierungstätigkeit		
Zunahme/ (-) Abnahme Kontokorrente mit Dritten	85'341.64	-124'796.69
Aufnahme kurzfristige Finanzverbindlichkeiten	2'700'000.00	0.00
(-) Rückzahlung kurzfristige Finanzverbindlichkeiten	-1'700'000.00	0.00
Aufnahme langfristige Finanzverbindlichkeiten	2'000'381.35	4'064.21
(-) Rückzahlung langfristige Finanzverbindlichkeiten	-2'781'271.00	-1'177'705.50
(-) Abnahme/Zunahme Stiftungen, Legate, Zuwendungen im FK sowie Fonds im FK	-8'813.95	-12'445.18
Geldfluss aus Finanzierungstätigkeit	295'638.04	-1'310'883.16
Total Geldfluss	5'403'766.46	1'459'325.94
Bestand Flüssige Mittel und kurzfristige Geldanlagen 1. 1.	3'267'869.79	1'808'543.85
Bestand Flüssige Mittel und kurzfristige Geldanlagen 31.12.	8'671'636.25	3'267'869.79
Kontrollrechnung: Differenz	0.00	0.00

7 FINANZKENNZAHLEN

7.1 Gesamthaushalt

Kennzahl	Jahresrechnung 2016		Jahresrechnung 2017		Ø 5 Jahre		Kommentar/Interpretation
	Wert		Wert		Wert		
Nettoverschuldungsquotient	-88.70%		-94.06%				Der Nettoverschuldungsquotient gibt an, welcher Anteil der direkten Steuern der natürlichen und juristischen Personen +/- Finanzausgleich erforderlich wäre, um die Nettoschulden zu tilgen.
Selbstfinanzierungsgrad	122.50%		143.65%				Der Selbstfinanzierungsgrad gibt an, in welchem Ausmass Neuinvestitionen durch selbsterwirtschaftete Mittel finanziert werden können. Bei einem Wert von über 100 % können Investitionen finanziert und/oder Schulden abgebaut werden, ein Selbstfinanzierungsgrad unter 100 % führt zu einer Neuverschuldung, bzw. zu einer Fremdfinanzierung, was gleichzeitig eine grössere Verschuldung bedeutet. Diese Kennzahl kann von Jahr zu Jahr sehr stark schwanken. Dies insbesondere bei den kleineren Gemeinden, da die Investitionstätigkeit sehr unregelmässig ist. Deshalb muss der Selbstfinanzierungsgrad über mehrere Jahre betrachtet werden, um eine Beurteilung vornehmen zu können.
Zinsbelastungsanteil	0.00%		0.03%				Der Zinsbelastungsanteil sagt aus, welcher Anteil des laufenden Ertrags durch den Nettozinsaufwand gebunden ist. Je höher der Zinsbelastungsanteil ist, desto mehr Mittel werden für die Schuldzinsen aufgewendet und je tiefer der Wert, desto grösser der finanzielle Handlungsspielraum. Ein negativer Zinsbelastungsanteil zeigt an, dass mehr Zinsertrag erwirtschaftet als für Zinsen ausgegeben wird. Diese Kennzahl liefert somit Informationen zur finanziellen Situation einer Gemeinde. Im Vergleich über mehrere Jahre wird die Verschuldungstendenz und im Vergleich zu anderen Gemeinden die Verschuldungssituation erkannt.
Bruttoverschuldungsanteil	76.80%		61.14%				Der Bruttoverschuldungsanteil zeigt die Verschuldungssituation der Gemeinde und beantwortet die Frage, ob die Verschuldung in einem angemessenen Verhältnis zu den erwirtschafteten Erträgen steht. Diese Kennzahl gibt an, wie viele Prozente vom Finanzertrag benötigt werden, um die Bruttoschulden abzubauen.
Investitionsanteil	12.30%		12.68%				Diese Kennzahl zeigt die Aktivität im Bereich der Investitionen im Verhältnis zum jährlichen Gesamtaufwand. Sie sagt jedoch alleine nichts über die finanzielle Situation der Gemeinde aus.

Kennzahl	Jahresrechnung 2016		Jahresrechnung 2017		Ø 5 Jahre		Kommentar/Interpretation
	Wert	Wert	Wert	Wert	Wert	Wert	
Kapitaldienstanteil	2.70%	3.15%					Der Kapitaldienstanteil ist die Messgrösse für die Belastung des Haushaltes durch Kapitalkosten. Unter Kapitaldienst versteht man die Nettozinsen plus Abschreibungen und Wertberichtigungen. Diese Kennzahl gibt Auskunft darüber, wie stark der laufende Ertrag durch die Zinsen und die ordentlichen Abschreibungen (Kapitaldienst) belastet ist. Ein steigender Anteil weist somit auf einen enger werdenden finanziellen Spielraum hin.
Nettoschuld in Franken pro Einwohner	-1'908.49	-2'113.61					Die Nettoschuld je Einwohner wird als Gradmesser für die Verschuldung verwendet. Bei der Beurteilung ist ergänzend die finanzielle Leistungsfähigkeit massgebend (Selbstfinanzierungsanteil berücksichtigen). Ein negativer Wert entspricht einem Nettovermögen pro Einwohner.
Selbstfinanzierungsanteil	14.40%	17.09%					Der Selbstfinanzierungsanteil spiegelt die Finanzkraft und den finanziellen Spielraum einer Gemeinde wieder und gibt an, welcher Anteil des Ertrags zur Finanzierung der Investitionen oder zum Abbau von Schulden aufgewendet werden kann (finanzielle Leistungsfähigkeit).
Nettozinsbelastungsanteil	-1.20%	-0.80%					Diese Kennzahl gibt an, welcher Anteil des Steuerertrages der Gemeinde für die Verzinsung der Schulden aufgewendet werden muss. Ein hoher Zinsbelastungsanteil weist auf eine hohe Verschuldung hin.
Massgebliches Eigenkapital pro Einwohner	2'007.00	2'253.18					Diese Kennzahl ist eine Vergleichsgrösse und wird im Zusammenhang mit dem Finanzausgleich verwendet.

Die neuen Bestimmungen des HRM2 geben Anlass, die **Richtwerte** zu den Finanzkennzahlen neu zu definieren. Dazu müssen zuerst mehrere Rechnungsabschlüsse nach HRM2 vorliegen.

7.2 Allgemeiner Haushalt

Kennzahl	Jahresrechnung 2016		Jahresrechnung 2017		Ø 5 Jahre		Kommentar/Interpretation
	Wert		Wert		Wert		
Selbstfinanzierungsgrad	141.90%		141.48%				Siehe Gesamthaushalt
Bilanzüberschussquotient	49.90%		47.04%				Der Bilanzüberschuss wird im Verhältnis zum Steuerertrag +/- Finanzausgleich definiert. Eine gesunde Eigenkapitalbasis ist notwendig, um eine gute Eigenfinanzierung sicherzustellen. Der Bilanzüberschussquotient wird nur für den allgemeinen Haushalt berechnet.

7.3 Spezialfinanzierung Wasserversorgung

Kennzahl	Jahresrechnung 2016		Jahresrechnung 2017		Ø 5 Jahre		Kommentar/Interpretation
	Wert		Wert		Wert		
Selbstfinanzierungsgrad	103.60%		198.64%				Siehe Gesamthaushalt
Kostendeckungsgrad	105.20%		115.19%				Der Kostendeckungsgrad misst das Verhältnis vom Ertrag zum Aufwand da sowohl für Wasser, Abwasser, Abfall etc. die Gebühren kostendeckend anzusetzen sind. Ist der Kostendeckungsgrad größer als 100%, so wurde ein Gewinn erwirtschaftet; ist er kleiner als 100%, so ist ein Verlust entstanden.
Werterhaltungsquote	2.60%		3.71%				Diese Kennzahl gibt das Verhältnis von Werterhalt zu Wiederbeschaffungswerten bei Wasser und Abwasser an, da die Gesetzgebung die Möglichkeit vorsieht, die Einlagen in den Werterhalt zu reduzieren bzw. ganz auszusparen, sobald der Bestand Werterhalt 25% der Wiederbeschaffungswerte erreicht oder überschritten hat.

7.4 Spezialfinanzierung Abwasserentsorgung

Kennzahl	Jahresrechnung 2016		Jahresrechnung 2017		Ø 5 Jahre		Kommentar/Interpretation
	Wert	Wert	Wert	Wert	Wert	Wert	
Selbstfinanzierungsgrad	110.20%		120.69%				Siehe Gesamthaushalt
Kostendeckungsgrad	113.30%		123.25%				Siehe SF Wasserversorgung
Werterhaltungsquote	3.10%		4.16%				Siehe SF Wasserversorgung

7.5 Spezialfinanzierung Abfall

Kennzahl	Jahresrechnung 2016		Jahresrechnung 2017		Ø 5 Jahre		Kommentar/Interpretation
	Wert	Wert	Wert	Wert	Wert	Wert	
Selbstfinanzierungsgrad	n.a.		n.a.				Siehe Gesamthaushalt
Kostendeckungsgrad	104.80%		109.48%				Siehe SF Wasserversorgung

7.6 Spezialfinanzierung Elektrizität

Kennzahl	Jahresrechnung 2016		Jahresrechnung 2017		Ø 5 Jahre		Kommentar/Interpretation
	Wert	Wert	Wert	Wert	Wert	Wert	
Selbstfinanzierungsgrad	131.80%		149.18%				Siehe Gesamthaushalt
Kostendeckungsgrad	116.90%		116.36%				Siehe SF Wasserversorgung

8 ANTRAG DER EXEKUTIVE GENEHMIGUNG:

Gemäss Art. 71 GV (170.111) verabschiedet der Gemeinderat die Jahresrechnung 2017 der Einwohnergemeinde Wilderswil:

ERFOLGSRECHNUNG

Aufwand Gesamthaushalt	CHF	11'656'625.11
Ertrag Gesamthaushalt	CHF	12'164'644.81
Aufwand-/Ertragsüberschuss	CHF	508'019.70

davon

Aufwand Allgemeiner Haushalt	CHF	8'586'873.76
Ertrag Allgemeiner Haushalt	CHF	8'586'873.76
Aufwand-/Ertragsüberschuss	CHF	0.00

Aufwand Wasserversorgung	CHF	326'418.00
Ertrag Wasserversorgung	CHF	375'985.90
Aufwand-/Ertragsüberschuss	CHF	49'567.90

Aufwand Abwasserentsorgung	CHF	430'969.55
Ertrag Abwasserentsorgung	CHF	531'170.15
Aufwand-/Ertragsüberschuss	CHF	100'200.60

Aufwand Abfall	CHF	291'586.90
Ertrag Abfall	CHF	319'223.85
Aufwand-/Ertragsüberschuss	CHF	27'636.95

Aufwand Elektrizität	CHF	2'020'776.90
Ertrag Elektrizität	CHF	2'351'391.15
Aufwand-/Ertragsüberschuss	CHF	330'614.25

INVESTITIONSRECHNUNG

Ausgaben	CHF	1'417'625.65
Einnahmen	CHF	0.00
Nettoinvestitionen	CHF	1'417'625.65

NACHKREDITE in Kompetenz der GV gemäss Ziffer 1.1.6

	CHF	0.00
--	-----	------

ANTRAG:

Der Gemeindeversammlung wird beantragt, die Jahresrechnung 2017 zu genehmigen.

Einwohnergemeinde Wilderswil



Marianna Lehmann
Gemeindepräsidentin



Christian Hartmann
Gemeindeschreiber



Frank Siegenthaler
Finanzverwalter

Wilderswil, 4. April 2018

9 BESTÄTIGUNGSBERICHT

10 GENEHMIGUNG DER JAHRESRECHNUNG

Das beschlussfassende Organ der Einwohnergemeinde Wilderswil hat die Jahresrechnung 2017 am 7. Mai 2018 gemäss dem vorstehenden Antrag des Gemeinderates vom 4. April 2018 genehmigt.

Wilderswil, 7. Mai 2018

Einwohnergemeinde Wilderswil

Marianna Lehmann
Gemeindepräsidentin

Christian Hartmann
Gemeindeschreiber

11 ANHANG

11.1 Regelwerk

11.1.1 Angewendetes Regelwerk

Der Rechnungsabschluss der Einwohnergemeinde Wilderswil ist in Übereinstimmung mit den geltenden kantonalen gesetzlichen Grundlagen erstellt worden.

Gemeindegesezt (GG, BSG 170.11)

Gemeindeverordnung (GV, BSG 170.111)

Direktionsverordnung über den Finanzhaushalt der Gemeinden (FHDV, BSG 170.511)

Diese orientieren sich gemäss Art. 70 Absatz 1 GG am Harmonisierten Rechnungslegungsmodell für die Kantone und Gemeinden, HRM2, laut Handbuch der Konferenz der Kantonalen Finanzdirektoren. Die kantonalen Bestimmungen weichen in einzelnen Bereichen von den Empfehlungen des HRM2 ab. Das Amt für Gemeinden und Raumordnung stellt eine Auflistung dieser Ausnahmen zur Verfügung unter www.be.ch/gemeinden > Rubrik Gemeindefinanzen > HRM2 > Praxishilfen.

11.1.2 Bewertung Finanzvermögen

Vermögenswerte im Finanzvermögen werden bilanziert, wenn sie einen künftigen Nutzen erbringen und ihr Wert verlässlich ermittelt werden kann. Sie werden bei erstmaliger Bilanzierung zu Anschaffungs- bzw. Herstellungskosten bilanziert. Entstehen der Gemeinde keine Kosten, wird zum Verkehrswert zum Zeitpunkt des Zugangs bilanziert. Folgebewertungen erfolgen zum Verkehrswert am Bilanzstichtag, wobei eine systematische Neubewertung bei Liegenschaften mit Ausnahme von Baurechten mindestens alle fünf Jahre oder bei Änderung des amtlichen Werts, bei allen anderen Vermögenswerten jährlich erfolgt. Die Bilanzwerte sind bei eingetretenen dauerhaften Wertminderungen oder Verlusten sofort zu berichtigen.

Neubewertung Finanzvermögen

Das Finanzvermögen wurde gemäss Anhang 1 der GV neu bewertet. Die Neubewertungsreserve beläuft sich per 01. Januar 2016 auf CHF 2'227'585.71.

Ist Finanzvermögen zu einem Wert bilanziert, der über dem Verkehrswert liegt, so ist eine Wertberichtigung vorzunehmen. Innerhalb der ersten fünf Jahre ab Einführung von HRM2 kann der Wertverlust der Neubewertungsreserve entnommen werden, maximal im Umfang dieser Reserve. Die Finanzanlagen wurden per 31. Dezember 2016 neu bewertet. Die Entnahme aus der Neubewertungsreserve betrug 2016 CHF 3'729.60.

Im 2017 wurde eine Liegenschaft veräussert. Beim Übergang auf HRM2 wurde per 01. Januar 2016 kein Neubewertungsgewinn in die Neubewertungsreserve eingelegt. Somit musste beim Verkauf der Liegenschaft auch keine Neubewertungsreserve aufgelöst werden. Auf den Aktien und Anteilscheinen mussten aufgrund der Wertberichtigungen per 31. Dezember 2017 keine Neubewertungsreserven aufgelöst werden.

Die Neubewertungsreserve (NBR) beläuft sich per 31. Dezember 2017 auf CHF 2'223'856.11.

Art des Finanzvermögens	Bewertungsgrundsatz	Letztmalige Bewertung	NBR per 31.12.2017	Einlage 2016*	Entnahmen 2016-2017
Liegenschaften im Kanton Bern	**	01.01.2016	203'530.86	203'530.86	
Grundstücke im Kanton Bern	***	01.01.2016	1'724'618.75	1'724'618.75	
Heimwesen (landw. Liegenschaften)	****	01.01.2016	28'400.00	28'400.00	
Grundstücke im Baurecht	*****	01.01.2016	156'550.00	156'550.00	
Nicht börsenkotierte Wertpapiere	Kurswert	31.12.2017	29'958.50	33'688.10	3'729.60
Anteilscheine	Kurswert oder Nominalwert	31.12.2017	80'798.00	80'798.00	
Total Neubewertungsreserve			2'223'856.11	2'227'585.71	3'729.60

* Einmalig beim ersten Rechnungsabschluss nach Einführung von HRM2

** Ertragswert oder Verkehrswertschätzung

*** Amtlicher Wert x Faktor 1,4 oder Fläche x Preis pro m²

**** Amtlicher Wert

***** Kapitalisierung Baurechtszins

11.1.3 Bewertung Verwaltungsvermögen

Vermögenswerte im Verwaltungsvermögen werden bilanziert, wenn sie einen künftigen mehrjährigen öffentlichen Nutzen hervorbringen und ihr Wert verlässlich ermittelt werden kann. Sie werden zu Anschaffungs- bzw. Herstellkosten nach der Nettomethode bilanziert und nach der definierten Nutzungsdauer linear abgeschrieben. Entstehen der Gemeinde keine Kosten, wird zum Verkehrswert zum Zeitpunkt des Zugangs bilanziert. Die Bilanzwerte sind bei eingetretenen dauerhaften Wertminderungen oder Verlusten sofort zu berichtigen. Die geltenden Anlagekategorien und Nutzungsdauern sind in Anhang 2 GV umschrieben.

11.1.4 Aktivierungsgrenzen

Allgemeiner Haushalt	CHF 50'000.00
Spezialfinanzierung Wasserversorgung	CHF 20'000.00
Spezialfinanzierung Abwasserentsorgung	CHF 20'000.00
Spezialfinanzierung Abfall	CHF 50'000.00
Spezialfinanzierung Elektrizität	Gemäss Branchenregelung
Spezialfinanzierung Feuerwehr	CHF 50'000.00
Beschluss Gemeinderat	21. Oktober 2015; die Überprüfung erfolgt nach fünf Jahren seit der Einführung von HRM2.

11.1.5 Bestehendes Verwaltungsvermögen

Das bestehende Verwaltungsvermögen per 31.12.2015 beim Übergang auf HRM2 wird linear über 8 Jahre abgeschrieben. Davon ausgenommen sind laut den Übergangsbestimmungen Art. T2-4 der GV vom 16.12.1998 (BSG 170.111):

- Darlehen und Beteiligungen des Verwaltungsvermögens,
- Verwaltungsvermögen, das nach den Vorschriften der besonderen Gesetzgebung abzuschreiben ist,
- Investitionen für Anlagen im Bau und
- das Verwaltungsvermögen in den Bereichen Wasser und Abwasser.

11.2 Grundlagen der Jahresrechnung

Als Grundlage für die Jahresrechnung 2017 dienten das Budget 2017 und die Vorjahresrechnung 2016.

Genehmigung/Prüfung:

	Budget 2017	Jahresrechnung 2016
Gemeinderat	26.10.2016	26.04.2017
Bestätigungsbericht Rechnungsprüfungsorgan		02.06.2017
Gemeindeversammlung	12.12.2016	19.06.2017

11.4 Rückstellungsspiegel

205 Kurzfristige Rückstellungen

Konto	Bezeichnung	Buchwert 01.01.2017	Veränderung			Buchwert 31.12.2017	Kommentar
			Bildung	Verwendung	Auflösung		
20500.01	Kurzfristige Rückstellungen aus Mehrleistungen des Personals (Ferien- und Überzeitguthaben)	0.00				0.00	Die Mehrleistungen des Personals sind auf Konto Nr. 20400.01 gebucht, da die Höhe exakt beziffert werden kann.
20520.01	Kurzfristige Rückstellungen für Prozesse	0.00				0.00	Keine laufenden Prozesse vorhanden und keine neuen Prozesse absehbar.
20530.01	Kurzfristige Rückstellungen für nicht versicherte Schäden	0.00				0.00	Keine nicht versicherten Schäden von wesentlichem Ausmass bekannt.
20580.01	Kurzfristige Rückstellungen der Investitionsrechnung	0.00				0.00	Keine Rückstellungen der Investitionsrechnung bekannt.
20590.01	Kurzfristige Rückstellungen für Steuerteilungen	0.00				0.00	Keine kurzfristigen Rückstellungen für Steuerteilungen. Einzelfallbeurteilung der grössten Teilungsfälle.

208 Langfristige Rückstellungen

Konto	Bezeichnung	Buchwert 01.01.2017	Veränderung			Buchwert 31.12.2017	Kommentar
			Bildung	Verwendung	Auflösung		
20890.01	Langfristige Rückstellungen für Steuerteilungen	6'250'000.00			-3'900'000.00	2'350'000.00	Langfristige Rückstellungen für Steuerteilungen. Einzelfallbeurteilung der grössten Teilungsfälle.

Total kurzfristige Rückstellungen

Total langfristige Rückstellungen

Total Rückstellungen

0.00	0.00	0.00	0.00	0.00
6'250'000.00	0.00	0.00	-3'900'000.00	2'350'000.00
6'250'000.00	0.00	0.00	-3'900'000.00	2'350'000.00

11.5 Beteiligungsspiegel

Beteiligungen (im Sinne der öffentlichen Aufgabenerfüllung)									
Name, Sitz Rechtsform	Tätigkeitsgebiet	Nominalkapital (100%)	Eigenumsanteil	Stimmanteil - E. Exekutive - L. Legislative	Wesentliche Beteiligte	Buchwert Anschaffungs- wert per 31.12. wert	Rechnungslegungs- norm. Aussage zur Jahresrechnung	Zahlungsströme Berichtsjahr	Spezifische Risiken
Gemeindeeigene Unternehmen (Anstalten) gem. Art. 64 Abs. 1 Bst. b GG									
Keine gemeindeeigenen Unternehmen									
Öffentlich-rechtliche Organisationen der interkommunalen Zusammenarbeit (Gemeindeverbände, Anstalten etc.)									
Begründerverband Gsteig/Interlaken	Friedhof und Bestattungswesen		4 Delegiertenstimmen 1 Mitglied Friedhofkommission	Art. 3: 8 Gemeinden			Art. 65: Die ungedeckt gebliebenen Ausgaben des Verbandes werden durch Beiträge der Gemeinden gedeckt, welche aufgrund der ständigen Wohnbevölkerung festgelegt werden.	Beitrag von CHF 41'916.15 (def. Abrechnung 2017 erfolgt im 2018)	Art. 66: Für die Verbandsschulden haftet das Verbandsvermögen.
Gemeindeverband Summsyla Ringgenberg	Altersheim		5 Delegiertenstimmen 1 Mitglied Vorstand	Gemeinden Ringgenberg, Niederriet, Oberried, Iseltwald, Bökingen und Wilderswil			Art. 73: Die Verbandsgemeinden bezahlen den nicht der Lastenverteilung unterliegenden Aufw anderschuss nach der absoluten Steuerkraft.	Kein Beitrag 2017	Art. 75: Für die Verbandsschulden haftet das Verbandsvermögen.
Gemeindeverband ARA Region Interlaken	Abwasserreinigung		2 Delegiertenstimmen 1 Mitglied Vorstand aus Gemeindegruppe mit Wilderswil, Gsteigwiler, Gündelschwand, Lütischental und Saxeten	Art. 5: 13 Gemeinden			Art. 52: Die Verbandsgemeinden tragen die Kosten für die Erfüllung der Verbandsaufgaben. Die Beiträge der Verbandsgemeinden bemessen sich an dem Verursacherprinzip.	Betriebsbeitrag von CHF 106'375.30 und Investitionsbeitrag von CHF 73'014.15.	Art. 56: Für die Verbandsschulden haftet das Verbandsvermögen.
Gemeindeverband Berufsschutzzentrum Interlaken	Verwaltung der Grundstücke und Förderung Bildungsstandorte		2 Delegiertenstimmen	Alle 29 politischen Gemeinden im Amt Interlaken-Oberhasli und Gemeinde Frutigen			Art. 42: Die Beiträge werden von den Verbandsgemeinden im Verhältnis ihrer Einwohnerzahlen geleistet.	Kein Beitrag 2017	Art. 44: Für die Verbandsschulden haftet das Verbandsvermögen. Die Verbandsgemeinden haften subsidiär.
Gemeindeverband Eduard Ruchli-Fonds	Verwaltung Stiftungsvermögen für die verwaiste, bedürftige und gefährdete Jugend.		2 Delegiertenstimmen	Gemeinden ehemaliger Amtsbezirk Interlaken			Art. 54: Es werden keine Gemeindebeiträge erhoben.	Kein Beitrag 2017	Art. 56: Für die Verbandsschulden haften das Verbandsvermögen und der Fonds.
Gemeindeverband für die Erhaltung der Wälder in der Region Oberland-Ost	Unterstützung von forstlichen Massnahmen		2 Delegiertenstimmen 1 Mitglied Vorstand aus Gemeindegruppe mit Wilderswil, Gsteigwiler, Gündelschwand, Lütischental 2 Abgeordnetenstimmen 1 Mitglied Vorstand aus Gemeindegruppe mit Wilderswil, Därligen, Gsteigwiler, Lütischental und Saxeten	Gemeinden der Region Oberland-Ost			Art. 25: Die Verbandsgemeinden bezahlen jährlich Verbandbeiträge nach Einw ohnerzahl.	Beitrag von CHF 18'717.85	Art. 27: Für Verbandsschulden haftet das Verbandsvermögen.
Gemeindeverband Kombinierte Schlachthanlage Bödeli und Umgebung	Schlachthanlage		3 Abgeordnetenstimmen 1 Mitglied Vorstand aus Gemeindegruppe mit Wilderswil, Bökingen, Kommissionen	Art. 3: 15 Gemeinden			Art. 68: Kostenverteilung nach Einw ohnerzahl	Beitrag von CHF 7'239.85	Art. 69: Für Verbandsschulden haftet das Verbandsvermögen.
Gemeindeverband Sozialdienst Region Jungfrau	Sozialdienst		1 Mitglied Vorstand aus Gemeindegruppe mit 7 Gden, Mitglieder in diversen Kommissionen	23 politische Gemeinden des Verwaltungskreises Interlaken-Oberhasli			Art. 72: Kostenverteilung nach der mittleren Wohnbevölkerung.	Beitrag von CHF 35'820.25 (def. Abrechnung 2017 erfolgt im 2018)	Art. 74: Für die Verbandsschulden haftet das Verbandsvermögen.
Gemeindeverband Weissenau Untertseen	Bewirtschaftung Grundstücke		2 Abgeordnetenstimmen	Art. 21: 23 Gemeinden			Art. 39: Soweit die Einnahmen die Kosten nicht decken, haben die Verbandsgemeinden Beiträge zu entrichten. Art. 48: Gemeindebeiträge	Kein Beitrag 2017	Art. 40: Für die Verbandsschulden haftet das Verbandsvermögen. Die Verbandsgemeinden haften subsidiär.
Regionalkonferenz Oberland-Ost	Regionale Angelegenheiten		1 Sitz RV 1 GL-Mitglied aus Gemeindegruppe mit 7 Gden, Mitglieder in diversen Kommissionen	Gemeinden der Region Oberland-Ost				Beitrag von CHF 36'422.00	Art. 50: Bei Auflösung Trägerschaften für gemeinsame Aufgaben.
Schwellenkorporation Bodeli Süd	Wasserbaupflichten		1 Mitglied Vorstand ES Wilderswil 1 Mitglied Vorstand Grundigentümer Wilderswil	Art. 1: 6 Gemeinden			Art. 43: Beiträge (Schwellenteile)	Schwellenteile von CHF 5'435.80	Art. 54: Bei Auflösung gehen Wasserbaupflichten auf Gemeinden über.

Beteiligungen (im Sinne der öffentlichen Aufgabenerfüllung)									
Name, Sitz Rechtsform	Tätigkeitsgebiet	Nominalkapital (100%)	Eigentumsanteil	Stimmanteil - E. Exekutive - L. Legislative	Wesentliche Beteiligte	Buchwert Anschaffungs- wert per 31.12.	Rechnungslegungs- norm. Aussage zur Jahresrechnung	Zahlungsströme Berichtsjahr	Spezifische Risiken
Vertragliche Beziehungen zur Erfüllung von Gemeindeaufgaben*									
AHV-Zweigstelle Vertrag	AHV-Zweigstelle				EG Wilderswil, Gsteigwiler und Saxeten			Jede Gemeinde trägt Kosten selber.	
Brandschutz Verenbarung mit Industrielle Betriebe Interlaken IBI	Brandschutzaufgaben				EG Wilderswil, BI			Gebührenverrechnung	
Feuerwehr Sitzgemeinde Wilderswil	Feuerwehr				EG Wilderswil, Gsteigwiler, Gündlischwand und Saxeten			Einselne Spezialfinanzierung	Kostenloser bei Bilanz- fehlbetrag; Schulzwangfaktor der GVB.
Kinder- und Jugendarbeit Sitzgemeinde Interlaken	Offene Kinder- und Jugendarbeit			2 Delegiertenstimmen 1 Mitglied Vorstand	6 Gemeinden			Gemeindebeitrag CHF 13'248.90	
Kita Alpenstrasse Sitzgemeinde Interlaken	Kita Alpenstrasse				EG Interlaken, Bönigen, Maiten und Wilderswil			Gemeindebeitrag CHF 3'752.60	
Musikschulgemeinden Interlaken Oberhasli Gesellschaftsvertrag und Leistungsvertrag mit Verein Musikschule Oberland Ost	Gemeinsames Auftreten gegenüber der Musikschule			1 Mitglied Gesellschaftsversammlung	26 Gemeinden, Verein Musikschule Oberland Ost			Gemeindebeitrag CHF 21'957.75	
Regionales Führungsorgan Sitzgemeinde Wilderswil	Führungsorgan zur Bewältigung von Katastrophen und Notlagen				EG Wilderswil, Gsteigwiler, Gündlischwand und Saxeten			Gemeindebeiträge	
Ruhender Verkehr Vertrag mit Securitas AG	Kontrolle ruhender Verkehr				EG Wilderswil, Securitas AG Saxeten			Aufwandverrechnung	
Schule Wilderswil Sitzgemeinde Wilderswil	Kindergarten und Volksschule				EG Wilderswil und Saxeten			Schulskostenbeiträge	
Schule Wilderswil Verenbarungen	Sekundarschule				EG Wilderswil, Gsteigwiler und Gündlischwand			Schulskostenbeiträge	
Schule Wilderswil Verenbarung	Kindergarten				EG Wilderswil und Gsteigwiler			Schulskostenbeiträge	
Spezialunterricht Sitzgemeinde Interlaken	Spezialunterricht Jungfrauregion			2 Mitglieder in der Fach- kommission aus Gemeinde- gruppe mit 7 Gemeinden	18 Gemeinden			Gemeindebeitrag: CHF 63'908.00	
Spitex Leistungsverbarung mit Spitexverein Interlaken und Umgebung	Spitex				13 Gemeinden, Spitexverein Interlaken und EG Bönigen und Wilderswil			Kein Beitrag 2017	
Tagespflege Sitzgemeinde Interlaken	Familienergänzende Kinderbetreuung				EG Wilderswil, Gsteigwiler und Saxeten, TOI			Gemeindebeitrag CHF 6'000.00 (dar. Abrechnung 2018)	
Tourismusorganisation Interlaken	Tourismus			1 Mitglied Vorstand	EG Wilderswil, Gsteigwiler und Saxeten, TOI			Gemeindebeitrag CHF 30'000.00	
Leistungsverbarung mit Volkshochschule Verenbarung	Erwachsenenbildung			1 Vertreter an Koordinations-sitzungen	EG Wilderswil			Jahresbeitrag CHF 1'823.60	
Zivischutzorganisation Jungfrau Sitzgemeinde Interlaken	Zivischutz			1 Mitglied in der Zivischutz- fachkommission aus Gemeindegruppe Gsteigwiler.	17 Gemeinden			Gemeindebeitrag CHF 39'977.70	

* s. Art. 32 g Bst. b e FHDV: Es sind nur für die Gemeinde wesentliche Beteiligungen aufgeführt

11.6 Gewährleistungsspiegel

Name, Sitz, Rechtsform	Eigentümer wesentliche Miteigentümer	Angaben zu den gesicherten Leistungen (Art, Betrag, Verfall, Zinsangaben usw.)	Zahlungsströme im Berichtsjahr	Spezifische zusätzliche Angaben
Privatrechtliche Unternehmen (nach OR/ZGB)				
Verein Musikschule Oberland Ost		Bürgschaft von CHF 157'292.00 für den Neubau "Haus der Musik".	Keine	Beschluss GV vom 16.12.2013: Die Laufzeit beträgt ab Baubeginn (Juli 2015) 50 Jahre mit einer jährlichen Amortisation von 2%. Gemäss Bestätigung der Bank EKI ist der Verein Musikschule Oberland Ost seinen Verpflichtungen 2017 korrekt nachgekommen.
PK Previs, Bern, Stiftung	Versicherte	Nachschusspflicht bei Unterdeckung, Sanierungsmaßnahmen je nach Deckungsgrad	Prämien	Deckungsgrad per 31.12.2016: 97.1%: Vorsorgewerk Service Public 104.5%: Vorsorgewerk Strategie 30 98.0%: Vorsorgewerk Rentner
Verein Schweizerisches Trachten- und Alphirtenfest Unspunnen		Defizigarantie von CHF 1.00/Einwohner für Unspunnenfest 2017	Keine	Beschluss GR vom 15.03.2017
Öffentlich-rechtliche Unternehmen (nach Gemeindegesetz)				
Keine				
Öffentlich-rechtliche Verträge				
Keine				
Weitere Verpflichtungen (Altiasten, Leasing usw.)				
Keine				

11.7 Anlagespiegel

		108 Sachanlagen Finanzvermögen					
		1080	1084	1086	1087	1089	
		Grundstücke unüberbaut	Gebäude Finanzvermögen	Mobilien des Finanz- vermögens	Anlagen im Bau Finanzvermögen	Übrige Sachanlagen FV	
Anschaffungskosten	Anlagewert	01.01. 2017	3'109'119.00	1'522'400.00	0.00	0.00	0.00
	Zuwachs/ Zugänge	2017					
	Abgänge	2017		75'000.00			
	Umgliederungen	2017					
kumulierte Wertberichtigungen	Anlagewert	31.12.2017	3'109'119.00	1'447'400.00	0.00	0.00	0.00
	Stand per	01.01.2017	0.00	0.00	0.00	0.00	0.00
	Wertminderungen	2017					
	Aufwertungen	2017					
Buchwerte	Umgliederungen	2017					
	Stand per	31.12.2017	0.00	0.00	0.00	0.00	0.00
	Buchwert netto	31.12.2017	3'109'119.00	1'447'400.00	0.00	0.00	0.00
	davon Anlagen in Leasing	31.12.2017	0.00	0.00	0.00	0.00	0.00
	Versicherungswerte	31.12.2017		3'898'800.00			

140 Sachanlagen Verwaltungsvermögen										
		1400	1401	1402	1403	1404	1405	1406	1407	1409
		Grundstücke unbebaut	Strassen/ Verkehrswege	Wasserbau	Tiefbauten übrige	Hochbauten	Waldungen/ Alpen	Mobilien	Anlagen im Bau	Übrige Sachanlagen* (ohne 14099)
Anschaffungskosten	Anlagewert	0.00	92'395.30	0.00	123'516.45	110'222.50	0.00	59'763.15	915'629.20	0.00
	Zuwachs/ Zugänge		125'301.10		127'526.55	199'992.80		73'927.50	791'717.05	
	Abgänge									
kumulierte ordentliche Abschreibungen	Umgliederungen		134'253.45		29'984.40				-164'237.85	
	Anlagewert	0.00	351'949.85	0.00	281'027.40	310'215.30	0.00	133'690.65	1'543'108.40	0.00
	Stand per	0.00	-46'19.75	0.00	-3'301.45	-3'149.25	0.00	-2'067.10	0.00	0.00
	Planmässige Abschreibungen		15'656.20		6'863.70	9'769.30		6'995.60		
	Ausserplanmässige Abschreibungen									
	Wertkorrekturen									
Buchwerte	Stand per	0.00	-20'275.95	0.00	-10'165.15	-12'918.55	0.00	-9'062.70	0.00	0.00
	Buchwert netto	0.00	331'673.90	0.00	270'862.25	297'296.75	0.00	124'627.95	1'543'108.40	0.00
	davon Anlagen in Leasing	0.00	0.00	0.00	0.00	0.00	0.00	0.00	0.00	0.00
	Versicherungswerte					27'455'900.00				

* darin nicht enthalten ist das bestehende VV bei Einführung von HRM2:

	01.01.2017	Kumulierte Wertberichtigungen	Saldo per 31.12.2017
Algemeiner Haushalt	14099.01	1'884'046.03	14099.99
Feuerwehr	14099.50	453'287.45	471'011.50
			1'413'034.53
			339'965.55
Total	2'337'333.48	584'333.40	1'753'000.08

	Anlagewert	01.01.2017	142 Immaterielle Anlagen VV				144 Darlehen VV	145 Beteiligungen VV	146 Investitionsbeiträge VV
			1420	1427	1421 & 1429	1441-1447	1452-1456	1460-1469	
			Informatik	Immat. Anlagen in Realisierung	übrige immaterielle Anlagen	Darlehen	Beteiligungen	Investitionen	
Anschaffungskosten	Zuwachs/ Zugänge	2017	24'754.15	142'024.90	0.00	0.00	4.00	72'810.60	
	Abgänge	2017		26'146.50				97'071.00	
	Umgliederungen	2017	163'694.85	-163'694.85				24'056.85	
	Anlagewert	31.12.2017	188'449.00	4'476.55	0.00	0.00	4.00	145'824.75	
kumulierte ordentliche Abschreibungen	Stand per	01.01.2017	-3'380.75	0.00	0.00	0.00	0.00	-2'206.40	
	Planmässige Abschreibungen	2017	36'119.65					4'418.95	
	Ausserplanmässige Abschreibungen	2017							
	Wertkorrekturen	2017							
	Stand per	31.12.2017	-39'500.40	0.00	0.00	0.00	0.00	-6'825.35	
Buchwerte	Buchwert netto	31.12.2017	148'948.60	4'476.55	0.00	0.00	4.00	139'199.40	
	davon Anlagen in Leasing	31.12.2017	0.00	0.00	0.00	0.00	0.00	0.00	
	Versicherungswerte	31.12.2017							

Kredit- beschluss Datum	Organ	Kredit- summe	Objektbezeichnung	Kumulierte Ausgaben 01.01.2017	Investitions- ausgaben 2017	Vorsteuern MWST	Kumulierte Ausgaben 31.12.2017	Kumulierte Einnahmen 01.01.2017	Investitions- einnahmen 2017	Kumulierte Einnahmen 31.12.2017	Saldo	Abrech- nungs- datum
			Spezialfinanzierungen									
			<i>Wasserversorgung</i>									
14.12.15	GV	290'000	7101.5031.002, Sanierung Bahnhof-alte St.	208'080.70	46'025.60	3'608.05	257'714.35			0.00	32'285.65	
09.05.16	GV	100'000	7101.5031.003, Wasserzähler Smart Grid	14'855.80	15'029.95	1'202.41	31'088.15			0.00	68'911.85	
			7101.5031.030									
24.08.16	GR	77'000	7101.5031.004, Erweiterung Eychelti	26'161.95	5'270.45	367.66	31'800.05			0.00	45'199.95	
19.05.17	GV	337'000	7101.5031.005, Sanierung Kreuzimaadweg		50'992.80	3'566.20	54'559.00			0.00	282'441.00	
10.12.12	GV	400'000	700.501.18, Unterhalt Anlagen WE 13-17*	228'029.60	2'494.70		230'524.30			0.00	169'475.70	
			7101.5031.500, 7101.5031.501									
			<i>Abwasserentsorgung</i>									
14.12.15	GV	440'000	7201.5032.002, Kirchgasse-Pförtner Nord	245'151.25	109'399.00	8'556.25	363'106.50			0.00	76'893.50	
30.03.16	GR	40'000	7201.5032.003, Sanierung Dach PW		42'123.70	3'369.90	45'493.60			0.00	-5'493.60	
13.07.16	GR	71'000	7201.5032.005, Mengenbeschränkung	10'909.10	12'006.80	960.55	23'876.45			0.00	47'123.55	
19.06.17	GV	272'200	7201.5032.008, Sanierung Kreuzimaadweg		36'352.55	2'868.95	39'221.50			0.00	232'978.50	
10.12.12	GV	300'000	710.501.18, Unterhalt Anlagen WE 13-17*	172'922.04	25'544.10		198'466.14			0.00	101'533.86	
			7201.5032.500, 7201.5032.501									
18.02.15	GR	60'000	710.501.21, Versickerungskataster	54'372.85			54'372.85			0.00	35'627.15	
			7201.5292.004									
08.04.15	GR	30'000	Nachkredit Versickerungskataster									
Kompetenz DV		73'014	7201.5620.701, Invest.beitrag an ARA		73'014.15		73'014.15			0.00	0.00	
05.02.14	GR	95'000	710.562.04, Beitrag Schwellenkorp. f. Invest.	95'000.00			95'000.00			0.00	0.00	17.05.17

* Die Ausgaben werden bei diesem Kredit exklusive Mehrwertsteuer dargestellt. Da der Kredit inklusive Mehrwertsteuer beschlossen wurde, muss die Mehrwertsteuer beim Saldo noch berücksichtigt, das heisst abgezogen werden.

Kredit- abschluss Datum	Kredit- Organ	Kredit- summe	Objektbezeichnung	Kumulierte Ausgaben 01.01.2017	Investitions- ausgaben 2017	Vorsteuern MWST	Kumulierte Ausgaben 31.12.2017	Kumulierte Einnahmen 01.01.2017	Investitions- einnahmen 2017	Kumulierte Einnahmen 31.12.2017	Saldo	Abrech- nungs- datum
11.05.15	GV	150'000	<u>Elektrizitätsversorgung</u> 860.503.05, Umbau TS Kirchgasse 8711.5034.001 8711.5044.001 8711.5064.001 8711.5204.001	124'567.50			124'567.50			0.00	25'432.50	19.06.17
19.06.17	GV	186'000	8711.5034.002, Sanierung Kreuzmaadweg									
26.04.17	GR	150'000	8711.5034.006, Umbau TS Unspunnen				0.00			0.00	150'000.00	
06.01.16	GR	50'000	8711.5034.500, Erw. Leitungsnetz 16 8711.5204.500	49'798.40			49'798.40			0.00	201.60	
11.01.17	GR	50'000	8711.5034.501, Erw. Leitungsnetz 17									
09.05.16	GV	400'000	8711.5064.003, Zähler für Smart Grid 8711.5060.030	8'267.40			42'334.10			0.00	4'279.15	
09.05.16	GV	230'000	8711.5204.003, Hard- und Software 8711.5200.003	148'552.20			73'927.50			0.00	311'890.90	
09.08.17	GR	60'000	8713.5040.001, PVA Mehrzweckgebäude				26'146.50			0.00	53'504.00	
							57'717.55			0.00	-993.60	

11.8.2 Nachkredite

Konto	Bezeichnung	Budget	Rechnung	Über- schiessung	Nachkredit		Datum	Bemerkung
					gebunden	GR		
	Total			1'624'029.17	699'172.60	924'856.57		0.00
10220	Allgemeine Dienste							
0220.3010.01	Löhne Verwaltungspersonel	668'000.00	691'892.50	23'892.50	23'892.50		04.04.18	Abgrenzung Überzeit-/Ferienguthaben
1400	Allgemeines Rechtswesen							
1400.3130.03	Gebühren Bauwesen	30'000.00	37'939.40	7'939.40	7'939.40		04.04.18	Höhere Drittkosten
1506	Feuerwehr							
1506.3010.02	Sold	76'000.00	87'368.00	11'368.00	11'368.00		04.04.18	Mehr Ernstfalleinsätze
1610	Militärische Verteidigung							
1610.3110.01	Anschaffungen Mobilier	0.00	11'604.20	11'604.20		11'604.20	15.03.17	Nutzungskonzept
1610.3111.01	Anschaffungen Maschinen	1'000.00	17'256.75	16'256.75		16'256.75	15.03.17	Nutzungskonzept
2120	Primarstufe							
2120.3612.02	Schulgeld an andere Gemeinden	0.00	17'017.75	17'017.75	17'017.75		04.04.18	SchülerInnen an anderen Schulen
2130	Sekundarstufe I							
2130.3611.01	Lastenausgleich Lehrergehälter	380'000.00	387'949.90	7'949.90	7'949.90		04.04.18	Höherer Gemeindeanteil
2130.3612.01	Schulgeld an andere Gemeinden	0.00	11'436.00	11'436.00		11'436.00	05.04.17	Schüler an anderer Schule
2170	Schulliegenschaften							
2170.3010.01	Löhne	165'000.00	175'282.20	10'282.20	10'282.20		04.04.18	Personalwechsel
2170.3144.01	Unterhalt und Reparaturen	36'450.00	47'381.85	10'931.85	10'931.85	10'931.85	15.03.17	Ersatz Zitterpappeln
2170.3300.40	Planmässige Abschreibungen	0.00	6'561.10	6'561.10	6'561.10		04.04.18	Abschreibungsaufwand Turnhalle
2180	Tagesbetreuung							
2180.3010.01	Löhne Tagesschule	39'000.00	44'226.35	5'226.35	5'226.35	5'226.35	04.04.18	Zusätzlich bewilligte Module
5799	Lastenausgleich Soziales							
5799.3611.01	Gemeindeanteil LA Sozialhilfe	1'340'000.00	1'365'873.85	25'873.85	25'873.85	25'873.85	04.04.18	Mehr Einwohner und Kosten

Konto	Bezeichnung	Budget	Rechnung	Über- schreitung	Nachkredit		Datum	Bemerkung
					gebunden	GR		
						GV		
6150	Gemeindestrassen							
6150.3141.01	Unterhalt Gemeindestrassen	70'000.00	89'945.25	19'945.25			Diverse	Diverse Reparaturen
6150.3612.01	Interne Verrechnung Personal	1'000.00	9'150.00	8'150.00	8'150.00	19'945.25	04.04.18	Öffentliche Beleuchtung
7101	Wasserversorgung							
7101.3510.10	Einlage SF WE nach WB-Werten	100'000.00	151'738.00	51'738.00	51'738.00		04.04.18	Höhere Einlage
7101.9010.01	Abschluss SF Ertragsüberschuss	0.00	49'567.90	49'567.90	49'567.90		04.04.18	Einlage Ertragsüberschuss
7201	Abwasserentsorgung							
7201.3510.50	Einlage SF WE nach WB-Werten	170'000.00	219'033.00	49'033.00	49'033.00		04.04.18	Höhere Einlage
7201.9010.01	Abschluss SF Ertragsüberschuss	16'040.00	100'200.60	84'160.60	84'160.60		04.04.18	Einlage Ertragsüberschuss
7301	Abfall							
7301.9010.01	Abschluss SF Ertragsüberschuss	0.00	27'636.95	27'636.95	27'636.95		04.04.18	Einlage Ertragsüberschuss
7710	Friedhof und Bestattung							
7710.3130.01	Bestattungskosten	0.00	6'409.30	6'409.30		6'409.30	Diverse	Bestattungskosten
7900	Raumordnung allgemein							
7900.3132.01	Honorare Dritter	30'000.00	58'670.80	28'670.80		28'670.80	Diverse	Öreb-Kataster und Gefahrenkarte
7909	Mehrwertabschöpfung							
7909.3510.01	Einlage SF Mehrwertabschöpfung	0.00	8'640.00	8'640.00	8'640.00		04.04.18	Neues Reglement
8711	Elektrizitätsnetz							
8711.3010.01	Löhne	174'000.00	184'629.40	10'629.40	10'629.40		04.04.18	Abgrenzung Überzeit-/Ferienguthaben
8711.3101.02	Netznutzungsentgelt Vorlieferant	320'000.00	368'383.20	48'383.20	48'383.20		04.04.18	Höhere Netznutzungskosten
8711.9010.01	Abschluss SF Ertragsüberschuss	189'550.00	231'028.85	41'478.85	41'478.85		04.04.18	Einlage Ertragsüberschuss
8712	Elektrizitätswerk							
8712.9010.01	Abschluss SF Ertragsüberschuss	0.00	101'510.85	101'510.85	101'510.85		04.04.18	Einlage Ertragsüberschuss

Konto	Bezeichnung	Budget	Rechnung	Überschreitung	Nachkredit		Datum	Bemerkung
					gebunden	GR		
9100	Allgemeine Gemeindesteuern							
9100.3180.01	Wertberichtigung Steuerguthaben	0.00	50'000.00	50'000.00	50'000.00		04.04.18	Gebundene Wertberichtigung
9100.3181.01	Forderungsverluste allg. Steuern	40'000.00	46'378.40	6'378.40	6'378.40		04.04.18	Höhere Forderungsverluste
9610	Zinsen							
9610.3401.02	Verzinsung kurzfristige	0.00	14'674.25	14'674.25	14'674.25		04.04.18	Umbuchung von lang- auf kurzfristige
9610.3499.01	Vergütungszinsen Steuern	15'000.00	26'849.00	11'849.00	11'849.00		04.04.18	Höhere Vergütungszinsen Steuern
9630	Liegenschaftlichen Finanzvermögen							
9630.3411.40	Realisierte Verluste auf Gebäuden	0.00	8'000.00	8'000.00		8'000.00	04.04.18	Verkauf Liegenschaft
9900	Nicht aufgeteilte Posten Art. 84							
9900.3894.01	Einlage finanzpolitische Reserven	18'570.00	43'027.50	24'457.50	24'457.50		04.04.18	Systembedingte zus. Abschreibungen
9902	Nicht aufgeteilte Posten							
9902.3893.01	Einlage SF Investitionen VV WE	0.00	679'237.70	679'237.70		679'237.70	04.04.18	Einlage in Spezialfinanzierung
Diverse	Diverse unter CHF 5'000.00							
	Diverse Konti			127'138.37		127'138.37	Diverse	Bewilligte Nachkredite mit Überschreitungen unter CHF 5000.00

11.9 Weitere massgebende Angaben

11.9.1 Werterhaltungskosten und Einlage in die Spezialfinanzierung Werterhalt Wasserversorgung

Wiederbeschaffungswert, Werterhaltungskosten und Einlage in die Spezialfinanzierung Werterhalt für Wasserversorgungsanlagen ¹

Rechnungsjahr: 2017

Wasserversorgung: 3812 Milderswil

Kontaktperson: Frank Siegenthaler

Telefon: 033 826 01 42

Datengrundlagen Geschätzt
 GWP
 Anlagenbuchhaltung

	① Wiederbeschaffungswert brutto in Fr.	② Beiträge Dritter ² in Fr.	③ Wiederbeschaffungswert netto in Fr. (① - ②)	④ Nutzungsdauer in Jahren	⑤ Erneuerungsrate in % (100/④)	⑥ Werterhaltungskosten in Fr./Jahr (③*⑤)
Anlageteile						
1 Wasserfassungen	747'862		747'862	50	2.00%	14'957
2 Aufbereitungsanlagen	1'151'214		1'151'214	33	3.00%	34'536
3 Pumpwerke, Druckreduzier- und Messchächte	82'916		82'916	50	2.00%	1'658
4 Reservoire	2'457'362		2'457'362	66	1.50%	36'860
5 Leitungen und Hydranten	11'582'360		11'582'360	80	1.25%	144'780
6 Mess-, Steuerungs-, Fernwirkanlagen	402'090		402'090	20	5.00%	20'105
7 Einkaufssummen, einmalige Konzessionsabgaben ³						
Total 1 - 7	16'423'804		16'423'804			252'896

⑦ Bestand Verwaltungsvermögen in Franken	376'049	in Prozent von ③: (100*⑦/③)	2%
⑧ Bestand Spezialfinanzierung Werterhalt in Franken	609'658	in Prozent von ③: (100*⑧/③)	4%

Bemerkungen:

⑨ Gewählter Einlagesatz in Prozent ⁵	60%
⑩ berechnete Einlage in SF Werterhalt in Franken (⑥ x ⑨)	151'738
Einmalige Anschlussgebühren, an Einlage angerechnet ⁶	
Einlage Spezialfinanzierung abzüglich Anschlussgebühren	151'738
⑪ Anzahl Einwohner im Versorgungsgebiet	2'627
⑫ Einlage pro Einwohner in Franken (⑩ / ⑪)	58

Datum: 31.12.2017 fs

Unterschrift:

sig. F. Siegenthaler

¹ Dieses Blatt ist Bestandteil der Jahresrechnung

² Zu erwartende Beiträge aus dem kantonalen Trinkwasserfonds und von der Gebäudeversicherung abziehen (beim AWA erfragen)

³ Einkaufssummen an andere Wasserversorgungen, einmalige Konzessionsabgaben oder dergleichen - die Abschreibungssätze sind anhand der Laufzeiten festzulegen. Bestehen Kategorien mit unterschiedlichen Abschreibungssätzen, so ist die Rubrik 7 manuell mit zusätzlichen Zeilen zu ergänzen. Einkaufssummen an andere Wasserversorgungen sind verbindlich mit einem Abschreibungssatz von 3 % einzutragen.

⁴ Ermittlung des Einlageprozentsatzes gemäss Kapitel 6.1. der WEA-Broschüre "Finanzierung der Wasserversorgung" (2004)

⁵ Die Einlage in die Spezialfinanzierung muss mindestens 60% betragen, solange Verwaltungsvermögen besteht oder der Bestand der SF Werterhalt nicht mehr 25% des Wiederbeschaffungswertes beträgt

⁶ Die einmaligen Anschlussgebühren dürfen an die jährliche Einlage in die Spezialfinanzierung Werterhalt angerechnet werden.

11.9.2 Werterhaltungskosten und Einlage in die Spezialfinanzierung Werterhalt Abwasseranlagen

Wiederbeschaffungswert, Werterhaltungskosten und Einlage in die Spezialfinanzierung Werterhalt für die kommunalen Abwasseranlagen und gegebenenfalls den Gemeindeanteil an den regionalen Anlagen ¹

Rechnungsjahr: 2017

Gemeinde: 3812 Wilderswil
 Aktualisierungsjahr: 2017
 Kontaktperson: Frank Siegenthaler
 Telefon: 033 826 01 42
 E-Mail: finanzverwaltung@wilderswil.ch

Datengrundlagen: AWA
 Gemeinde: Anlagenbuchhaltung

Datengrundlagen: AWA
 Verband: Anlagenbuchhaltung

	① Wieder- beschaffungswert in Fr.	② Nutzungsdauer in Jahren	③ Erneuerungsrate in % (100/②)	④ Walterhaltungskosten in Fr/a (①*③)	④ Einlage- satz ² %	⑤ Einlage in die Spezialfinanzierung in Fr/a (④*⑤)
1. Gemeindeanlagen						
1.1 Kanalisationsnetze	19'197'968	80	1.25%	239'975	60%	143'985
1.2 Spezialbauwerke	1'813'000	50	2.00%	36'260	60%	21'758
1.3 Abwasserreinigungsanlagen		33	3.00%	-		-
Total 1 (1.1 - 1.3) bzw. mittlerer Einlagesatz (Spalte ⑤)	21'010'968			276'235	60%	165'741

	①	②	③	④	④	⑤
2. Gemeindeanteil an regionalen Anlagen ³						
2.1 Kanalisationsnetze	58'396	80	1.25%	705	60%	423
2.2 Spezialbauwerke	5'179	50	2.00%	1'034	60%	621
2.3 Abwasserreinigungsanlagen	2'902'682	33	3.00%	87'080	60%	52'248
Total 2 (2.1 - 2.3) bzw. mittlerer Einlagesatz (Spalte ⑤)	3'010'797			88'820	60%	53'292

Total 1 + 2 bzw. mittlerer Einlagesatz (Spalte ⑤)	24'021'765			365'054	60%	219'033
Einmalige Anschlussgebühren, an Einlage angerechnet ⁴						
Einlage Spezialfinanzierung abzüglich Anschlussgebühren						219'033

⑥ Stand Verwaltungsvermögen	636'820					
⑥ Stand Spezialfinanzierung Werterhalt	999'972					
						Höchstens Fr. 200 / EW ⁵
						EW ⁶
						Fr./EW
						83

Bemerkungen:

Datum: 31. Dezember 2017
 Unterschrift: sig. F. Siegenthaler

¹ Diese Blatt ist Bestandteil der Jahresrechnung. Eine Kopie senden Sie bitte an das AWA: awwa@bve.be.ch
² Die Einlage in die Spezialfinanzierung muss mindestens 60% betragen, solange der Bestand der SE Werterhalt nicht mehr als 25% des Wiederbeschaffungswertes beträgt.
³ Daten des Teils 2 nur dann angeben, wenn der Verband die Einlage in die Spezialfinanzierung nicht selber vornimmt. (Anteil gemäss Kostenverteiler Verband).
⁴ Die einmaligen Anschlussgebühren dürfen an die jährliche Einlage in die Spezialfinanzierung Werterhalt angerechnet werden.
⁵ Gemäss Artikel 32, Absatz 4 KGV ist die Einlage in die Spezialfinanzierung auf jährlich Fr. 200 (Gemeinde und Region) pro Einwohnerwert beschränkt.
⁶ Einwohnerwert (EW): Gemäss Artikel 36g KGV.

12.1 Bilanz

Bilanz

Konto	Bilanz	Bestand per 01.01.2017	Veränderungen		Bestand per 31.12.2017
	Bilanzgliederung		Zuwachs	Abgang	
1	Aktiven	24'978'966.81	51'353'601.37	55'126'937.29	21'205'630.89
10	Finanzvermögen	21'411'404.48	49'608'043.02	54'427'014.49	16'592'433.01
100	Flüssige Mittel und kurzfristige Geldanlagen	3'267'869.79	30'443'390.50	25'039'624.04	8'671'636.25
1000	Kasse	12'213.50	101'985.05	100'695.20	13'503.35
10000.01	Kasse Finanzverwaltung	9'713.70	59'687.35	58'551.80	10'849.25
10000.02	Kasse Gemeindeschreiberei	2'499.80	42'297.70	42'143.40	2'664.10
1001	Post	472'475.81	9'071'300.22	8'942'608.54	601'167.49
10010.01	Postfinance Geschäftskonto CH11 0900 0000 3000 8302 8	472'475.81	9'071'300.22	8'942'608.54	601'167.49
1002	Banken	2'783'180.48	21'270'105.23	15'996'320.30	8'056'965.41
10020.01	Erspariskasse Oerk CH79 0839 3020 1000 3820 7	509'808.10	1'501'761.75	1'451'038.95	560'530.90
10020.02	RB Jungfrau Oerk CH77 8084 2000 0041 6210 1	2'215'156.30	11'608'588.63	12'534'789.35	1'288'955.58
10020.03	RB Jungfrau Sparkonto CH34 8084 2000 0041 6219 6	0.00	8'159'373.50	2'000'000.00	6'159'373.50
10020.06	RB Jungfrau Privatkonto CH49 8084 2000 0041 6212 0	58'216.08	381.35	10'492.00	48'105.43
101	Forderungen	7'192'296.59	19'026'878.07	23'118'959.80	3'100'214.86
1010	Forderungen aus Lieferungen und Leistungen gegenüber Dritten	1'313'649.00	4'336'913.85	4'339'995.65	1'310'567.20
10100.01	Forderungen Steuerhaushalt	5'660.50	10'887.05	5'660.50	10'887.05
10100.10	Forderungen VESR	1'282'841.40	4'125'867.45	4'122'330.70	1'286'378.15
10100.99	Wertberichtigung auf Forderungen	-70'000.00			-70'000.00
10101.01	Forderungen Wasserversorgung	11'588.75	5'744.90	15'001.25	2'332.40
10102.01	Forderungen Abwasserentsorgung	4'610.15	16'670.30	21'280.45	0.00
10103.01	Forderungen Abfall	61'230.90	134'795.05	126'860.60	69'165.35
10104.01	Forderungen Elektrizität	5'862.45	32'912.25	37'007.30	1'767.40
10105.01	Forderungen Feuerwehr	11'854.85	10'036.85	11'854.85	10'036.85
1011	Kontokorrente mit Dritten	42'504.60	4'453'789.55	4'429'732.70	66'561.45
10110.02	Kontokorrent ARA Interlaken	42'504.60	24'056.85		66'561.45
10110.20	Durchlaufkonto VESR	0.00	4'048'190.45	4'048'190.45	0.00
10110.32	Abrechnungskonto Direktanschluss Flugplatz	0.00	191'542.25	191'542.25	0.00
10110.33	Abrechnungskonto PAK Entsorgung Flugplatz Interlaken	0.00	190'000.00	190'000.00	0.00
1012	Steuerforderungen	5'811'429.84	9'290'779.82	13'399'665.15	1'702'544.51
10120.01	Steuer Guthaben NESKO	6'201'429.84	2'655'173.65	6'714'881.73	2'141'721.76

Bilanz

Konto	Bilanzgliederung	Veränderungen		Bestand per 01.01.2017	Abgang	Bestand per 31.12.2017
		Zuwachs	Abgang			
10120.10	Girokonto Kanton			0.00		822.75
10120.99	Wertberichtigung Forderungen allgemeine Gemeindesteuern		6'634'783.42	-390'000.00	50'000.00	-440'000.00
1014	Transferforderungen					
10140.03	Bundes- und Kantonsbeiträge			0.00		0.00
1016	Vorschüsse für vorläufige Verwaltungsausgaben					
10160.01	Vorschuss an Bibliothek			1'363.50		897.80
10160.02	Vorschuss an Schule			363.50		397.80
				1'000.00	500.00	500.00
1019	Übrige Forderungen					
10190.01	Verrechnungssteuer			23'349.65	248'264.55	19'643.90
10190.02	Heiz- und Nebenkostenrechnung Feldgässli 3			7'270.45	6'654.05	6'654.05
10190.03	Heiz- und Nebenkostenrechnung Mühle			7'406.85	8'620.00	8'504.00
10190.04	Heiz- und Nebenkostenrechnung Dorfmatenstrasse 1			2'342.80	719.15	625.75
10190.10	Übrige Forderungen			2'869.55	1'320.35	1'069.90
10191.01	KK Familienausgleichskasse			3'460.00	2'790.20	2'790.20
10192.10	Vorsteuer Wasserversorgung ER			0.00	18'679.80	0.00
10192.11	Vorsteuer Wasserversorgung IR			0.00	5'218.40	0.00
10192.20	Vorsteuer Abwasserentsorgung ER			0.00	8'943.95	0.00
10192.21	Vorsteuer Abwasserentsorgung IR			0.00	11'557.05	0.00
10192.30	Vorsteuer Abfall ER			0.00	25'564.85	0.00
10192.40	Vorsteuer Elektrizität ER			0.00	20'694.80	0.00
10192.41	Vorsteuer Elektrizität IR			0.00	114'234.40	0.00
				0.00	23'267.55	0.00
102	Kurzfristige Finanzanlagen					
				6'157'355.60	151.20	1'976.15
1022	Verzinsliche Anlagen					
10220.01	RB Jungfrau Sparkonto CH34 8084 2000 0041 6219 6			2'157'355.60	151.20	1'976.15
10220.10	Schulkonten (verwaltet durch Schule)			2'037.20	151.20	0.00
					212.25	1'976.15
1023	Festgelder					
10230.01	RB Jungfrau Festgeld			4'000'000.00	4'000'000.00	0.00
104	Aktive Rechnungsabgrenzungen					
				37'900.00	125'545.25	125'545.25
1041	Sach- und übriger Betriebsaufwand					
10410.01	Aktive RA Sach- und übriger Betriebsaufwand (31)			8'870.00	9'885.00	9'885.00
				8'870.00	8'870.00	9'885.00
1042	Steuern					
				8'640.00	8'640.00	8'640.00

Bilanz

Konto	Bilanz Bilanzgliederung	Bestand per 01.01.2017	Veränderungen		Bestand per 31.12.2017
			Zuwachs	Abgang	
10420.01	Aktive RA Steuern (40)	0.00	8'640.00		8'640.00
1043	Transfers der Erfolgsrechnung	15'000.00	35'820.25	15'000.00	35'820.25
10430.01	Aktive RA Transfers der Erfolgsrechnung (36, 37, 46, 47)	15'000.00	35'820.25	15'000.00	35'820.25
1044	Finanzaufwand / Finanzertrag	9'167.00		9'167.00	0.00
10440.01	Aktive RA Finanzaufwand / Finanzertrag (34, 44)	9'167.00		9'167.00	0.00
1045	Übriger betrieblicher Ertrag	4'863.00		4'863.00	0.00
10450.01	Aktive RA Übriger betrieblicher Ertrag (41, 42, 43)	4'863.00		4'863.00	0.00
1046	Aktive Rechnungsabgrenzungen Investitionsrechnung	0.00	71'200.00		71'200.00
10460.01	Aktive RA Investitionsrechnung (5, 6)	0.00	71'200.00		71'200.00
107	Finanzanlagen	124'463.50	12'078.00		136'541.50
1070	Aktien und Anteilscheine	124'463.50	12'078.00		136'541.50
10700.01	Aktien gemäss Verzeichnis	29'963.50	11'578.00		41'541.50
10700.02	Anteilscheine gemäss Verzeichnis	94'500.00	500.00		95'000.00
108	Sachanlagen FV	4'631'519.00		75'000.00	4'556'519.00
1080	Grundstücke FV	3'109'119.00			3'109'119.00
10800.01	Grundstücke FV	3'109'119.00			3'109'119.00
1084	Gebäude FV	1'522'400.00		75'000.00	1'447'400.00
10840.01	Gebäude FV	1'522'400.00		75'000.00	1'447'400.00
14	Verwaltungsvermögen	3'567'562.33	1'745'558.35	699'922.80	4'613'197.88
140	Sachanlagen VV	3'333'555.83	1'482'702.85	495'689.35	4'320'569.33
1401	Strassen / Verkehrswege	87'775.55	259'554.55	15'656.20	331'673.90
14010.01	Strassen allg. Haushalt	92'395.30	259'554.55		351'949.85
14010.99	WB Strassen allg. Haushalt	-4'619.75		15'656.20	-20'275.95
1403	Übrige Tiefbauten	120'215.00	157'510.95	6'863.70	270'862.25
14031.01	Tiefbauten Wasserversorgung	40'817.00	47'509.05		88'326.05
14031.99	WB Tiefbauten Wasserversorgung	-1'105.45		2'262.90	-3'968.35
14032.01	Tiefbauten Abwasserentsorgung Gemeindeanlagen	32'402.60	67'667.80		100'070.40
14032.99	WB Tiefbauten Abwasserentsorgung	-405.05		1'566.80	-1'971.85

Bilanz

Konto	Bilanzgliederung	Bestand per		Veränderungen		Bestand per
		01.01.2017		Zuwachs	Abgang	
14034.01	Tiefbauten Elektrizitätsversorgung	50'296.85		42'334.10		92'630.95
14034.99	WB Tiefbauten Elektrizitätsversorgung	-1'790.95			3'034.00	-4'824.95
1404	Hochbauten	107'073.25		199'992.80	9'769.30	297'296.75
14040.01	Hochbauten allg. Haushalt	74'241.65		142'275.25		216'516.90
14040.99	WB Hochbauten allg. Haushalt	-2'249.75			6'561.10	-8'810.85
14044.01	Hochbauten Elektrizitätsversorgung	35'980.85		57'717.55		93'698.40
14044.99	WB Hochbauten Elektrizitätsversorgung	-899.50			3'208.20	-4'107.70
1406	Mobilien VV	57'696.05		73'927.50	6'995.60	124'627.95
14064.01	Mobilien Elektrizitätsversorgung	59'763.15		73'927.50		133'690.65
14064.99	WB Mobilien Elektrizitätsversorgung	-2'067.10			6'995.60	-9'062.70
1407	Anlagen im Bau VV	915'629.20		791'717.05	164'237.85	1'543'108.40
14070.01	Anlagen im Bau allg. Haushalt	459'554.65		477'082.85	134'253.45	802'384.05
14071.01	Anlagen im Bau Wasserversorgung	218'787.00		102'288.85	29'984.40	291'091.45
14072.01	Anlagen im Bau Abwasserentsorgung	237'287.55		157'758.35		395'045.90
14074.01	Anlagen im Bau Elektrizitätsversorgung	0.00		54'587.00		54'587.00
1409	Übrige Sachanlagen	2'045'166.78			292'166.70	1'753'000.08
14099.01	Bestehendes VV allg. Haushalt	1'884'046.03				1'884'046.03
14099.50	Bestehendes VV Feuerwehr	453'287.45				453'287.45
14099.95	WB bestehendes VV Feuerwehr	-56'660.95			56'660.95	-113'321.90
14099.99	WB bestehendes VV allg. Haushalt	-235'505.75			235'505.75	-471'011.50
142	Immaterielle Anlagen	163'398.30		189'841.35	199'814.50	153'425.15
1420	Informatik	21'373.40		163'694.85	36'119.65	148'948.60
14204.01	Informatik Elektrizität	24'754.15		163'694.85		188'449.00
14204.99	WB Informatik Elektrizität	-3'380.75			36'119.65	-39'500.40
1427	Immat. Anlagen in Realisierung	142'024.90		26'146.50	163'694.85	4'476.55
14272.01	Immat. Anlagen in Realisierung Abwasserentsorgung	4'476.55				4'476.55
14274.01	Immat. Anlagen in Realisierung Elektrizität	137'548.35		26'146.50		0.00
145	Beteiligungen, Grundkapitalien	4.00				4.00
1454	Beteiligungen an öffentlichen Unternehmungen	1.00				1.00
14540.01	Beteiligungen an öffentlichen Unternehmungen	1.00				1.00
1455	Beteiligungen an privaten Unternehmungen	3.00				3.00

Bilanz

Konto	Bilanz Bilanzgliederung	Bestand per 01.01.2017	Zuwachs	Veränderungen Abgang	Bestand per 31.12.2017
14550.01	Beteiligungen an privaten Unternehmungen	1.00			1.00
14553.01	Aktien AVAG	1.00			1.00
14554.01	Aktien Youtility AG	1.00			1.00
146	Investitionsbeiträge	70'604.20	73'014.15	4'418.95	139'199.40
1462	Investitionsbeiträge an Gemeinden und Gemeindeverbände	70'604.20	73'014.15	4'418.95	139'199.40
14622.01	Investitionsbeiträge Abwasserentsorgung	72'810.60	73'014.15		145'824.75
14622.99	WB Investitionsbeiträge Abwasserentsorgung	-2'206.40		4'418.95	-6'625.35
2	Passiven	24'978'966.81	20'586'086.36	24'359'422.28	21'205'630.89
20	Fremdkapital	16'422'610.26	18'649'592.73	24'095'625.42	10'976'577.57
200	Laufende Verbindlichkeiten	3'050'757.68	12'685'916.23	14'437'967.72	1'298'706.19
2000	Laufende Verbindlichkeiten aus Lieferungen und Leistungen von Dritten	813'248.78	11'958'254.28	11'798'564.41	972'938.65
20000.01	Kreditoren, diverse	12'181.25	2'431'753.85	2'443'935.10	0.00
20000.02	Abrechnungskonto Versicherungen	0.00	46'440.50	46'440.50	0.00
20000.04	Kreditorensammelkonto KBU	791'366.68	7'489'563.93	7'308'021.51	972'909.10
20000.15	Durchlaufposten	0.00	1'585'527.15	1'585'527.15	0.00
20000.20	Vorauszahlungen Elektrizität	9'700.85	23'394.40	33'065.70	29.55
20001.01	Abrechnungskonto AKB	0.00	176'690.30	176'690.30	0.00
20001.02	Abrechnungskonto Pensionskasse	0.00	179'506.10	179'506.10	0.00
20001.03	Abrechnungskonto Familienausgleichskasse	0.00	25'378.05	25'378.05	0.00
2001	Kontokorrente mit Dritten	216'369.05	472'813.40	363'414.91	325'767.54
20011.01	Schwellenkorporation Bödeli Süd	216'369.05	141'471.35	222'072.86	135'767.54
20012.01	Kontokorrent AVAG	0.00	141'342.05	141'342.05	0.00
20012.33	Abrechnungskonto PAK Entsorgung Flugplatz Interlaken	0.00	190'000.00		190'000.00
2002	Steuern	2'021'139.85	254'848.55	2'275'988.40	0.00
20020.10	Girokonto Kanton	2'021'139.85		2'021'139.85	0.00
20022.10	MWST Umsatzsteuer Wasserversorgung Normalsatz	0.00	202.65	202.65	0.00
20022.11	MWST Umsatzsteuer Wasserversorgung red. Satz	0.00	8'886.30	8'886.30	0.00
20022.20	MWST Umsatzsteuer Abwasserentsorgung	0.00	40'511.00	40'511.00	0.00
20022.30	MWST Umsatzsteuer Abfall	0.00	25'203.85	25'203.85	0.00
20022.40	MWST Umsatzsteuer Elektrizität	0.00	180'044.75	180'044.75	0.00
201	Kurzfristige Finanzverbindlichkeiten		2'700'000.00	1'700'000.00	1'000'000.00

Bilanz

Konto	Bilanz Bilanzgliederung	Bestand per 01.01.2017	Veränderungen		Bestand per 31.12.2017
			Zuwachs	Abgang	
2014	Kurzfristiger Anteil langfristiger Verbindlichkeiten		2'700'000.00	1'700'000.00	1'000'000.00
20144.01	Suva, Luzern, Nr. 23.947.103	0.00	200'000.00	200'000.00	0.00
20144.02	Schweizerische Post, PF.002250	0.00	1'500'000.00	1'500'000.00	0.00
20144.05	Ausgleichsfonds der AHV	0.00	1'000'000.00		1'000'000.00
204	Passive Rechnungsabgrenzung	1'185'174.55	1'180'896.95	1'185'174.55	1'180'896.95
2040	Personalaufwand		45'640.00		45'640.00
20400.01	Passive RA Personalaufwand	0.00	45'640.00		45'640.00
2041	Sach- und übriger Betriebsaufwand	70'611.55	36'817.95	70'611.55	36'817.95
20410.01	Passive RA Sach- und übriger Betriebsaufwand	70'611.55	36'817.95	70'611.55	36'817.95
2043	Transfers der Erfolgsrechnung	1'088'511.00	1'078'465.00	1'088'511.00	1'078'465.00
20430.01	Passive RA Transfers der Erfolgsrechnung	1'088'511.00	1'078'465.00	1'088'511.00	1'078'465.00
2044	Finanzaufwand / Finanzertrag	26'052.00	18'669.00	26'052.00	18'669.00
20440.01	Passive RA Finanzaufwand / Finanzertrag	26'052.00	18'669.00	26'052.00	18'669.00
2045	Übriger betrieblicher Ertrag		1'305.00		1'305.00
20450.01	Passive RA Übriger betrieblicher Ertrag	0.00	1'305.00		1'305.00
206	Langfristige Finanzverbindlichkeiten	5'766'995.08	2'000'381.35	2'781'271.00	4'986'105.43
2064	Darlehen, Schuldscheine	5'709'000.00	2'000'000.00	2'771'000.00	4'938'000.00
20640.01	Suva, Luzern, Nr. 23.947.103	200'000.00		200'000.00	0.00
20640.02	Schweizerische Post, PF.002250	1'500'000.00		1'500'000.00	0.00
20640.03	Schweizerische Post, PF.002251	1'500'000.00			1'500'000.00
20640.05	Ausgleichsfonds der AHV	1'000'000.00		1'000'000.00	0.00
20640.06	Ausgleichsfonds der AHV	1'000'000.00			1'000'000.00
20640.07	Suva, Luzern, Nr. 40002404	0.00	1'000'000.00		1'000'000.00
20640.08	RB Jungfrau, Nr. 41621.46/1	0.00	1'000'000.00		1'000'000.00
20640.80	IHG Darlehen Bund, 23.03.017/4	104'000.00		26'000.00	78'000.00
20640.81	IHG Darlehen Bund, 23.03.024/0	405'000.00		45'000.00	360'000.00
2069	Übrige langfristige Finanzverbindlichkeiten	57'995.08	381.35	10'271.00	48'105.43
20690.01	Verpflichtungen gegenüber Dritten	57'995.08	381.35	10'271.00	48'105.43
208	Langfristige Rückstellungen	6'250'000.00		3'900'000.00	2'350'000.00

Bilanz

Konto	Bilanz Bilanzgliederung	Bestand per 01.01.2017	Veränderungen		Bestand per 31.12.2017
			Zuwachs	Abgang	
2089 20890.01	Übrige langfristige Rückstellungen der Erfolgsrechnung Langfristige Rückstellungen für Steueranteile	6'250'000.00 6'250'000.00		3'900'000.00 3'900'000.00	2'350'000.00 2'350'000.00
209	Verbindlichkeiten gegenüber Spezialfinanzierungen und Fonds im Fremdkapital	169'682.95	82'398.20		160'869.00
2091 20910.01	Verbindlichkeiten gegenüber Fonds im FK Ersatzabgaben für Schutzraumbauten	16'383.00 16'383.00		8'232.00 8'232.00	8'151.00 8'151.00
2092	Verbindlichkeiten gegenüber Legaten und Stiftungen ohne eigene Rechtspersönlichkeit im FK	153'299.95	82'398.20		152'718.00
20920.01	Zurschmiedefonds	55'452.25	1'359.30		54'650.80
20920.03	Reisekasse Primarschule	18'683.30	20'412.45		7'706.75
20920.04	Lehrstipendienfonds	33'528.80	838.20		34'367.00
20920.05	Reisekasse Sekundarstufe I	19'843.10	4'529.45		22'229.95
20920.10	Vermögenswerte der Schule	25'792.50	55'258.80		33'763.50
29	Eigenkapital	8'556'356.55	1'936'493.63	263'796.86	10'229'053.32
290	Verpflichtungen (+) bzw. Vorschüsse (-) gegenüber Spezialfinanzierungen	2'139'342.07	518'585.15	25'212.33	2'632'714.89
2900	Spezialfinanzierungen im EK	2'139'342.07	518'585.15	25'212.33	2'632'714.89
29000.01	SF Feuerwehr Eigenkapital, einseitig	285'297.63		23'286.88	262'010.75
29000.02	SF Mehrwertabschöpfung	0.00	8'640.00		8'640.00
29001.01	SF Wasserversorgung Eigenkapital	277'220.56	49'567.90		326'788.46
29002.01	SF Abwasserentsorgung Eigenkapital	358'143.21	100'200.60		458'343.81
29003.01	SF Abfall Eigenkapital	4'7'300.19	27'636.95		44'937.14
29004.01	SF Elektrizität Eigenkapital	801'380.48	332'539.70	1'925.45	1'131'994.73
293	Vorfinanzierungen	1'212'067.11	1'191'216.70	54'920.25	2'348'363.56
2930	Vorfinanzierungen	1'212'067.11	1'191'216.70	54'920.25	2'348'363.56
29300.01	SF Liegenschaften FV WE	42'606.90	38'988.00	22'098.35	59'496.55
29300.02	SF Investitionen im VV WE	0.00	679'237.70		679'237.70
29301.01	SF Wasserversorgung WE	423'487.55	200'338.00	14'168.00	609'657.55
29302.01	SF Abwasserentsorgung WE	745'972.66	272'653.00	18'653.90	999'971.76
294	Reserven	172'478.55	43'027.50		215'506.05
2940 29400.01	Finanzpolitische Reserve Zusätzliche Abschreibungen	172'478.55 172'478.55	43'027.50 43'027.50		215'506.05 215'506.05

Bilanz

Konto	Bilanz Bilanzgliederung	Bestand per 01.01.2017	Zuwachs	Veränderungen Abgang	Bestand per 31.12.2017
296	Neubewertungsreserve Finanzvermögen	2'223'856.11			2'223'856.11
2960	Neubewertungsreserve Finanzvermögen	2'223'856.11			2'223'856.11
29600.01	Neubewertungsreserve Finanzvermögen, Finanzanlagen	110'756.50			110'756.50
29600.02	Neubewertungsreserve Finanzvermögen, Sachanlagen	2'113'099.61			2'113'099.61
299	Bilanzüberschuss/-fehlbetrag	2'808'612.71	183'664.28	183'664.28	2'808'612.71
2990	Jahresergebnis	183'664.28		183'664.28	
29900.01	Jahresergebnis	183'664.28		183'664.28	0.00
2999	Kumulierte Ergebnisse der Vorjahre	2'624'948.43	183'664.28		2'808'612.71
29990.01	Kumulierte Ergebnisse der Vorjahre	2'624'948.43	183'664.28		2'808'612.71

12.2 Erfolgsrechnung nach Funktionen

Erfolgsrechnung

nach Funktionen

Konto	Erfolgsrechnung Funktionale Gliederung ER	Rechnung 2017		Budget 2017		Rechnung 2016	
		Aufwand	Ertrag	Aufwand	Ertrag	Aufwand	Ertrag
0	Allgemeine Verwaltung						
	Netto Aufwand	1'177'720.93	179'262.30 998'458.63	1'169'930.00	180'130.00 989'800.00	1'195'053.33	149'374.75 1'045'678.58
01	Legislative und Exekutive	152'536.80	20'630.00	171'200.00	20'630.00	168'901.35	20'630.00
011	Legislative	19'294.70		24'900.00		38'346.95	
0110	Legislative	19'294.70		24'900.00		38'346.95	
	Entschädigungen, Sitzungsgelder					2'550.00	
	Drucksachen, Publikationen	3'435.10		5'000.00		8'585.40	
	Porti	2'369.05		5'500.00		7'396.65	
	Dienstleistungen Dritter	1'158.70		1'600.00		2'553.90	
	Rechnungsprüfung	11'510.85		12'000.00		9'548.00	
	Unterhalt Software					540.00	
	Spesenentschädigungen	821.00		800.00		1'173.00	
	Wahlen/Parteienfinanzierung					6'000.00	
012	Exekutive	133'242.10	20'630.00	146'300.00	20'630.00	130'554.40	20'630.00
0120	Exekutive	133'242.10	20'630.00	146'300.00	20'630.00	130'554.40	20'630.00
	Entschädigungen, Sitzungsgelder	84'319.00		90'000.00		84'812.00	
	Sozialversicherungsbeiträge	4'980.90		5'400.00		4'983.95	
	Unfallversicherung	279.50		300.00		269.70	
	Familienausgleichskasse	1'421.65		1'600.00		1'417.80	
	Aus- und Weiterbildung	544.00		500.00			
	Spesenentschädigungen	16'017.25		16'500.00		15'753.75	
	Gemeinderatskredit	21'152.80		25'000.00		16'829.30	
	Repräsentationskosten	2'101.35		3'000.00		3'467.50	
	Freier Kredit GP	2'425.65		4'000.00		3'020.40	
	Interne Verrechnung Personalaufwand an SF		10'320.00		10'320.00		10'320.00
	Interne Verrechnung Personalaufwand an Steuerhaushalt		10'310.00		10'310.00		10'310.00
02	Allgemeine Dienste	1'025'184.13	158'632.30	998'730.00	159'500.00	1'026'151.98	128'744.75
022	Allgemeine Dienste	947'694.08	151'632.30	912'650.00	152'500.00	943'247.83	121'744.75
0220	Allgemeine Dienste	947'694.08	151'632.30	912'650.00	152'500.00	943'247.83	121'744.75
	Löhne Verwaltungspersonal	691'892.50		668'000.00		661'278.10	

Erfolgsrechnung

nach Funktionen

Konto	Erfolgsrechnung Funktionale Gliederung ER	Rechnung 2017		Budget 2017		Rechnung 2016	
		Aufwand	Ertrag	Aufwand	Ertrag	Aufwand	Ertrag
0220.3050.01	Sozialversicherungsbeiträge	41'765.20		43'000.00		41'830.85	
0220.3052.01	Personalversicherungsbeiträge	55'550.40		53'000.00		51'844.80	
0220.3053.01	Unfallversicherung	5'307.85		5'000.00		5'027.55	
0220.3054.01	Familienausgleichskasse	11'919.50		12'000.00		11'899.50	
0220.3055.01	Krankentaggeldversicherung	7'633.95		8'000.00		7'582.20	
0220.3090.01	Aus- und Weiterbildung	5'892.20		4'000.00		13'923.40	
0220.3091.01	Personalwerbung			500.00		575.40	
0220.3099.01	Übriger Personalaufwand	480.00		600.00		600.00	
0220.3100.01	Büromaterial	5'332.65		5'200.00		5'060.05	
0220.3102.01	Drucksachen, Publikationen	6'072.45		4'000.00		43.20	
0220.3103.01	Fachliteratur, Zeitschriften	283.00		100.00		78.00	
0220.3110.01	Anschaffungen Mobiliar und Bürogeräte	4'295.80		500.00		522.20	
0220.3113.01	Anschaffungen Hardware	4'836.95		2'000.00		3'133.65	
0220.3118.01	Anschaffungen Software, Lizenzen	-1'667.60		500.00		20'389.75	
0220.3120.01	Kehrichtentsorgung			300.00			
0220.3130.01	Porti	7'761.80		8'000.00		8'794.65	
0220.3130.02	Telefon, Internet	8'437.55		8'500.00		8'695.48	
0220.3130.03	Post- und Bankspesen	3'572.38		4'000.00		3'635.80	
0220.3130.04	Betriebskosten	73.30		200.00		268.85	
0220.3130.05	Dienstleistungen Dritter	5'447.10		5'500.00		16'670.55	
0220.3130.10	Mitgliederbeiträge	3'629.00		3'900.00		4'025.00	
0220.3134.01	Haftpflicht- und Sachversicherungsprämien	3'836.70		4'000.00		3'838.75	
0220.3150.01	Unterhalt Mobiliar und Bürogeräte	477.95		600.00		475.95	
0220.3153.01	Unterhalt Hardware	863.00		1'000.00			
0220.3158.01	Unterhalt Software, Lizenzen	20'907.20		23'000.00		19'419.45	
0220.3161.01	Mieten Geräte	2'585.00		2'600.00			
0220.3162.01	Leasing Geräte						
0220.3170.01	Spesenentschädigungen	1'009.00		800.00		6'295.15	
0220.3190.01	Schadenersatzleistungen	4'674.00				1'425.55	
0220.3192.01	Abgeltung von Rechten	517.20		350.00		307.50	
0220.3199.01	Frei verfügbarer Kredit	431.30		1'500.00		1'650.70	
0220.3611.01	Entschädigungen an Kanton für AB und Steuerinkasso	43'876.75		42'000.00		43'955.80	
0220.4210.01	Gebühren für Amtshandlungen		928.30		800.00		1'141.40
0220.4240.01	Dienstleistungen an Dritte		502.50		1'500.00		200.00
0220.4250.01	Verkäufe		1'568.60		500.00		1'770.80
0220.4260.01	Rückerstattungen von Dritten		6'188.90		4'000.00		3'340.15
0220.4611.01	Entschädigungen Registerführung Quellensteuer		423.00		400.00		381.00
0220.4611.02	Entschädigungen Registerführung Kirchensteuer		2'864.00		2'800.00		2'896.00
0220.4612.01	Entschädigungen Registerführung Schwellenteile		5'657.00		9'000.00		9'015.40
0220.4612.02	Interne Verrechnung Personalaufwand an SF		85'500.00		85'500.00		59'000.00

Erfolgsrechnung

nach Funktionen

Konto	Erfolgsrechnung Funktionale Gliederung ER	Rechnung 2017		Budget 2017		Rechnung 2016	
		Aufwand	Ertrag	Aufwand	Ertrag	Aufwand	Ertrag
0220.4910.01	Interne Verrechnung Personalaufwand an AHV-Zweigstelle		48'000.00		48'000.00		44'000.00
029	Verwaltungsliegenschaften	77'490.05	7'000.00	86'080.00	7'000.00	82'904.15	7'000.00
0290	Verwaltungsliegenschaften	77'490.05	7'000.00	86'080.00	7'000.00	82'904.15	7'000.00
0290.3010.01	Löhne Reinigungspersonal	8'546.35		13'000.00		11'565.10	
0290.3050.01	Sozialversicherungsbeiträge	483.70		800.00		659.50	
0290.3053.01	Unfallversicherung	12.60		20.00		15.85	
0290.3054.01	Familienausgleichskasse	138.05		200.00		187.60	
0290.3055.01	Krankentaggeldversicherung	92.05		150.00		125.10	
0290.3099.01	Übriger Personalaufwand	60.00		60.00		60.00	
0290.3101.01	Betriebs- und Verbrauchsmaterial	420.60		550.00		506.65	
0290.3120.01	Wasser, Abwasser, Kehricht, Energie, Heizmaterial	10'452.85		10'500.00		9'893.15	
0290.3137.01	Schwellentelle	3'182.35		5'300.00		5'303.95	
0290.3144.01	Unterhalt und Reparaturen Liegenschaft			400.00		93.25	
0290.3151.01	Unterhalt Maschinen, Geräte			200.00			
0290.3160.01	Mietzins Verwaltungsgebäude	53'808.00		53'900.00		53'808.00	
0290.3612.01	Interne Verrechnung Personalaufwand von SF	150.00		1'000.00		245.00	
0290.3910.01	Interne Verrechnung Personalaufwand von allg. Haushalt	143.50	7'000.00		7'000.00	441.00	7'000.00
0290.4612.01	Interne Verrechnung Mietzins an SF						
1	Öffentliche Ordnung und Sicherheit, Verteidigung	513'158.38	493'210.86	493'850.00	464'000.00	437'926.86	451'329.58
	Netto Aufwand		19'947.52		29'850.00		
	Netto Ertrag					13'402.72	
11	Öffentliche Sicherheit	10'955.85	140.00	11'500.00	140.00	1'330.00	
111	Polizei	10'955.85	140.00	11'500.00	140.00	1'330.00	
1110	Polizei	10'955.85	140.00	11'500.00	140.00	1'330.00	
1110.3010.01	Löhne Polizeidienst	1'085.00		1'500.00		1'330.00	
1110.3130.01	Dienstleistungen Dritter	9'870.85		10'000.00			
1110.4270.01	Bussen		140.00				
14	Allgemeines Rechtswesen	65'686.05	107'212.00	57'730.00	92'750.00	55'753.98	101'381.15
140	Allgemeines Rechtswesen	65'686.05	107'212.00	57'730.00	92'750.00	55'753.98	101'381.15
1400	Allgemeines Rechtswesen	65'686.05	107'212.00	57'730.00	92'750.00	55'753.98	101'381.15

Erfolgsrechnung

nach Funktionen

Konto	Erfolgsrechnung Funktionale Gliederung ER	Rechnung 2017		Budget 2017		Rechnung 2016	
		Aufwand	Ertrag	Aufwand	Ertrag	Aufwand	Ertrag
1400.3130.01	Gebühren Einwohnerkontrolle	2'126.50		2'300.00		2'097.00	
1400.3130.02	Gebühren Fremdenkontrolle	16'176.70		12'000.00		13'226.30	
1400.3130.03	Gebühren Bauwesen	37'939.40		30'000.00		28'808.90	
1400.3130.06	Kreditkartengebühren	45.75		30.00		31.13	
1400.3132.01	Dienstleistungen und Honorare	9'397.70		13'400.00		10'361.75	
1400.3611.01	Entschädigung an Kanton für Neuvermessung		9'548.80		9'000.00		9'128.50
1400.4210.01	Gebühren Einwohnerkontrolle		6'724.80		5'500.00		6'455.00
1400.4210.02	Gebühren Fremdenkontrolle		30'568.15		40'000.00		38'823.20
1400.4210.03	Gebühren Bauwesen		4'909.25		2'500.00		4'695.00
1400.4210.04	Gebühren Gemeindeschreiberei				500.00		
1400.4210.06	Einbürgerungsgebühren		55'311.00		35'000.00		42'079.45
1400.4260.01	Rückstellungen von Dritten		150.00		250.00		200.00
1400.4270.01	Bussen						
15	Feuerwehr	323'191.68	323'191.68	342'650.00	342'650.00	298'690.13	298'690.13
150	Feuerwehr	323'191.68	323'191.68	342'650.00	342'650.00	298'690.13	298'690.13
1506	Regionale Feuerwehrorganisation	323'191.68	323'191.68	342'650.00	342'650.00	298'690.13	298'690.13
1506.3000.01	Entschädigungen	17'500.00		19'000.00		16'700.00	
1506.3010.01	Löhne	7'517.40		6'500.00		10'673.10	
1506.3010.02	Sold	87'368.00		76'000.00		74'740.00	
1506.3050.01	Sozialversicherungsbeiträge	974.35		850.00		867.75	
1506.3053.01	Unfallversicherung	697.35		900.00		646.70	
1506.3054.01	Familienausgleichskasse	278.10		250.00		246.85	
1506.3055.01	Krankentaggeldversicherung	185.40		150.00		158.15	
1506.3090.01	Aus- und Weiterbildung	2'550.00		13'000.00		9'297.00	
1506.3099.01	Vertrauensärztliche Untersuchungen	1'040.00		3'600.00		1'905.40	
1506.3100.01	Büromaterial	1'865.90		2'000.00		1'755.55	
1506.3101.01	Betriebs- und Verbrauchsmaterial	4'639.25		5'000.00		8'540.30	
1506.3102.01	Drucksachen, Publikationen	164.25		2'200.00		1'657.80	
1506.3103.01	Fachliteratur, Zeitschriften	750.00		1'000.00		695.00	
1506.3111.01	Anschaffungen Maschinen, Geräte	37'238.15		35'500.00		26'552.05	
1506.3112.01	Anschaffungen Bekleidung	33'219.75		32'000.00		23'660.05	
1506.3120.01	Wasser, Abwasser, Kehricht, Energie, Heizmaterial	2'835.30		4'000.00		1'899.65	
1506.3130.01	Porti	439.15		1'000.00		378.40	
1506.3130.02	Telefon, Kommunikation	3'407.98		3'500.00		3'270.00	
1506.3130.04	Betriebskosten	124.70					
1506.3130.05	Dienstleistungen Dritter	507.60				841.30	
1506.3130.10	Mitgliederbeiträge an Feuerwehrverbände	2'264.40		2'100.00		2'047.55	

Erfolgsrechnung

nach Funktionen

Einwohnergemeinde Wilderswil HRM2

Konto	Erfolgsrechnung Funktionale Gliederung ER	Rechnung 2017		Budget 2017		Rechnung 2016	
		Aufwand	Ertrag	Aufwand	Ertrag	Aufwand	Ertrag
1506.3134.01	Haftpflicht- und Sachversicherungsprämien	7'804.05		8'000.00		7'550.15	
1506.3137.01	Steuern und Abgaben	1'786.40		1'200.00		1'025.50	
1506.3138.01	Kursentschädigungen an AG	1'325.00					
1506.3144.01	Unterhalt und Reparaturen Liegenschaft			1'000.00			
1506.3151.01	Unterhalt Ausrüstung, Material	1'606.45		2'500.00		1'349.10	
1506.3151.02	Unterhalt Fahrzeuge, Maschinen, Werkzeuge	16'617.60		20'000.00		10'245.55	
1506.3160.01	Mietzins Einstellplatz Fahrzeuge	16'800.00		16'800.00		16'800.00	
1506.3170.01	Spesenentschädigungen	11'811.50		22'000.00		13'915.83	
1506.3181.01	Forderungsverluste Ersatzabgaben	2'136.70		4'000.00		2'632.45	
1506.3190.01	Schadenersatzleistungen					500.00	
1506.3300.61	Planmässige Abschreibungen Mobilien VV (bish. VV, 8 Jahre)	56'660.95		56'700.00		56'660.95	
1506.3409.01	Interne Verrechnung Zinsen	830.00		1'400.00		1'100.00	
1506.3910.01	Interne Verrechnung Personalaufwand von allg. Haushalt	246.00		500.00		378.00	
1506.4200.01	Feuerwehersatzabgaben		170'425.90		145'000.00		161'854.60
1506.4200.02	Feuerwehersatzabgaben Anschlussgemeinden		37'387.55		30'000.00		32'762.85
1506.4240.01	Benützungsgebühren und Dienstleistungen		43'175.95		15'000.00		21'953.95
1506.4260.01	Rückerstattungen von Dritten		192.40				2'382.95
1506.4270.01	Bussen		400.00		500.00		1'700.00
1506.4510.01	Entnahme SF Aufwandüberschuss		23'286.88		110'150.00		29'684.78
1506.4634.01	Betriebskostenbeitrag GVB		48'323.00		42'000.00		48'351.00
16	Verteidigung	113'324.80	62'667.18	81'970.00	28'600.00	82'152.75	51'258.30
161	Militärische Verteidigung	57'860.85	53'886.18	23'670.00	25'000.00	31'404.85	42'151.10
1610	Militärische Verteidigung	57'860.85	53'886.18	23'670.00	25'000.00	31'404.85	42'151.10
1610.3010.01	Löhne	12'990.85		8'000.00		12'233.30	
1610.3050.01	Sozialversicherungsbeiträge			550.00		330.70	
1610.3053.01	Unfallversicherung	141.75		20.00		7.95	
1610.3054.01	Familienausgleichskasse			150.00		94.10	
1610.3055.01	Krankentaggeldversicherung	155.90		150.00		62.70	
1610.3100.01	Büromaterial			300.00		203.40	
1610.3101.01	Betriebs- und Verbrauchsmaterial	2'909.80		3'000.00		3'301.60	
1610.3102.01	Drucksachen, Publikationen					250.40	
1610.3110.01	Anschaffungen Mobilien und Bürogeräte	11'604.20		1'000.00		1'149.45	
1610.3111.01	Anschaffungen Maschinen, Geräte	17'256.75					
1610.3112.01	Anschaffungen Kleider, Wäsche	1'016.15					
1610.3120.01	Wasser, Abwasser, Kehricht, Energie, Heizmaterial	7'404.70		6'000.00		6'932.85	
1610.3130.02	Telefon und Internet	70.00		100.00		20.00	
1610.3130.03	Dienstleistungen Dritter	1'489.95					

Erfolgsrechnung

nach Funktionen

Konto	Erfolgsrechnung Funktionale Gliederung ER	Rechnung 2017		Budget 2017		Rechnung 2016	
		Aufwand	Ertrag	Aufwand	Ertrag	Aufwand	Ertrag
1610.3134.01	Haftpflicht- und Sachversicherungsprämien	1'385.30		1'500.00		1'370.30	
1610.3137.01	Steuern und Abgaben	126.00					
1610.3151.01	Unterhalt Einrichtungen, Mobilien und Geräte	91.20		1'000.00		1'823.90	
1610.3170.01	Spesenentschädigungen	280.80		400.00		180.10	
1610.3612.01	Interne Verrechnung Personalaufwand von SF	425.00		500.00		196.00	
1610.3636.01	Beiträge an Schiessanlage Chrummeney					2'996.10	
1610.3910.01	Interne Verrechnung Personalaufwand von allg. Haushalt	512.50		1'000.00		252.00	
1610.4260.01	Rückstellungen von Dritten		452.00				525.90
1610.4479.01	Entschädigung für Unterkunft Militär		51'383.18		25'000.00		41'625.20
1610.4479.02	Entschädigung für Unterkunft Zivil		2'051.00				
162	Zivile Verteidigung	55'463.95	8'781.00	58'300.00	3'600.00	50'747.90	9'107.20
1620	Zivilschutz	53'224.80	8'232.00	55'450.00	3'000.00	49'803.50	8'873.00
1620.3120.01	Wasser, Abwasser, Kehricht, Energie, Heizmaterial	50.00		150.00		50.00	
1620.3130.01	Sirenenfernsteuerung	298.10				298.10	
1620.3134.01	Haftpflicht- und Sachversicherungsprämien	77.45		100.00		77.45	
1620.3144.01	Unterhalt und Reparaturen Liegenschaft	54'13.05		9'000.00		7'224.20	
1620.3151.01	Unterhalt Mobilien, Geräte	90.00		200.00		540.00	
1620.3632.01	Beitrag an ZSO Jungfrau	39'977.70		41'000.00		40'626.75	
1620.3910.01	Interne Verrechnung Personalaufwand	7'318.50		5'000.00		987.00	
1620.4501.01	Entnahme aus Fonds Schutzraumsatzabgaben		8'232.00		3'000.00		8'873.00
1627	Regionaler Führungsstab	2'239.15	549.00	2'850.00	600.00	944.40	234.20
1627.3000.01	Entschädigungen, Sitzungsgelder	1'410.00		1'500.00		795.00	
1627.3090.01	Aus- und Weiterbildung			200.00		60.00	
1627.3100.01	Büromaterial	95.40		200.00			
1627.3110.01	Anschaffungen Mobilien und Bürogeräte			100.00			
1627.3151.01	Unterhalt Maschinen, Geräte			250.00			
1627.3158.01	Unterhalt Homepage RFO	300.00		300.00			
1627.3170.01	Spesenentschädigungen	433.75		300.00			
1627.4612.01	Gemeindebeiträge		549.00		600.00	89.40	234.20
2	Bildung	1'874'564.40	308'159.85	1'884'760.00	296'200.00	1'833'349.23	270'365.30
	Netto Aufwand		1'566'404.55		1'588'560.00		1'562'983.93
21	Obligatorische Schule	1'870'304.80	307'949.85	1'878'590.00	296'200.00	1'829'020.83	270'155.30
211	Eingangsstufe	205'054.20	12'360.00	204'070.00	4'000.00	176'487.45	4'651.50

Erfolgsrechnung

nach Funktionen

Konto	Erfolgsrechnung Funktionale Gliederung ER	Rechnung 2017		Budget 2017		Rechnung 2016	
		Aufwand	Ertrag	Aufwand	Ertrag	Aufwand	Ertrag
2110	Kindergarten	205'054.20	12'360.00	204'070.00	4'000.00	176'487.45	4'651.50
2110.3090.01	Aus- und Weiterbildung			500.00			
2110.3104.01	Lehrmittel	7'854.15		9'000.00		7'688.45	
2110.3119.01	Anschaffungen Mobilien	2'626.45		2'800.00		2'654.05	
2110.3120.01	Wasser, Abwasser, Kehricht, Energie, Heizmaterial	1'089.50		1'300.00		1'289.30	
2110.3130.02	Telefon	23.85		500.00		71.05	
2110.3134.01	Haftpflicht- und Sachversicherungsprämien	1'085.80		1'200.00		1'064.10	
2110.3144.01	Unterhalt und Reparaturen Liegenschaft	5'493.40		2'000.00		1'123.20	
2110.3144.02	Unterhalt Aussenanlage					13'136.65	
2110.3150.01	Unterhalt Mobilar			500.00		70.00	
2110.3170.01	Spesenentschädigungen			300.00		87.20	
2110.3171.01	Exkursionen	332.00		1'200.00		757.40	
2110.3611.01	Gemeindeanteil LA Lehrergehälter Kindergarten	132'343.55		130'000.00		134'666.05	
2110.3612.01	Schulgeld an andere Gemeinden	39'505.50		35'000.00			
2110.3900.01	Interne Verrechnung Sachaufwand	3'910.00		9'000.00		3'350.00	
2110.3910.01	Interne Verrechnung Personalaufwand	10'790.00	12'360.00	10'770.00	4'000.00	10'530.00	4'651.50
2110.4612.01	Schulgeld von anderen Gemeinden						
212	Primarstufe	585'852.45	43'207.45	596'270.00	51'200.00	571'283.98	33'523.10
2120	Primarstufe	585'852.45	43'207.45	596'270.00	51'200.00	571'283.98	33'523.10
2120.3090.01	Aus- und Weiterbildung	565.00		2'500.00		552.30	
2120.3099.01	Übriger Personalaufwand	620.00		500.00		850.00	
2120.3100.01	Büromaterial	6'637.75		9'400.00		3'039.60	
2120.3102.01	Drucksachen, Publikationen	4'966.15		3'600.00		5'760.35	
2120.3103.01	Fachliteratur, Zeitschriften	138.00		1'500.00		187.00	
2120.3104.01	Lehrmittel	33'996.25		34'500.00		29'981.65	
2120.3104.02	Material Gestalten technisch/textil	10'538.65		10'900.00		8'541.65	
2120.3110.01	Anschaffungen Mobilar und Bürogeräte	27'247.20		25'300.00		12'000.00	
2120.3111.01	Anschaffungen Maschinen, Geräte	6'108.40		6'400.00		7'812.50	
2120.3113.01	Anschaffungen Hardware	5'496.75		4'900.00			
2120.3118.01	Anschaffungen Software, Lizenzen	623.75				1'576.80	
2120.3119.01	Anschaffungen Mobilien					4'372.85	
2120.3130.01	Porti	193.15		500.00		345.85	
2120.3130.02	Telefon, Internet	3'040.90		4'000.00		3'024.58	
2120.3130.10	Mitgliedsbeiträge	99.00		100.00		99.00	
2120.3150.01	Unterhalt Mobilar und Bürogeräte			1'000.00		395.90	
2120.3151.01	Unterhalt Maschinen, Geräte	1'838.95		5'500.00		4'887.65	
2120.3153.01	Unterhalt Hardware			500.00		335.00	

Erfolgsrechnung

nach Funktionen

Konto	Erfolgsrechnung Funktionale Gliederung ER	Rechnung 2017		Budget 2017		Rechnung 2016	
		Aufwand	Ertrag	Aufwand	Ertrag	Aufwand	Ertrag
2120.3158.01	Unterhalt Software, Lizenzen			1'000.00			
2120.3161.01	Mieten Geräte	215.00		2'300.00		2'255.60	
2120.3162.01	Leasing Geräte	2'255.60				262.00	
2120.3170.01	Spesenentschädigungen	695.20		1'500.00		17'250.20	
2120.3171.01	Exkursionen, Schulreisen und Lager	13'164.70		13'900.00		385'402.75	
2120.3611.01	Gemeindeanteil LA Lehrergehälter Primarstufe	384'016.30		400'000.00		64'877.85	
2120.3612.01	Spezialunterricht SJR	63'908.00		64'000.00		15'002.90	
2120.3612.02	Schulgeld an andere Gemeinden	17'017.75				2'470.00	1'000.00
2120.3910.01	Interne Verrechnung Personalaufwand	2'470.00	900.00	2'470.00	1'000.00		
2120.4240.01	Benützungsgebühren		405.30		200.00		
2120.4260.01	Rückerstattungen von Dritten		33'842.15		27'000.00		25'583.10
2120.4612.01	Schulgeld von anderen Gemeinden		8'260.00		23'000.00		6'940.00
2120.4900.01	Interne Verrechnung Sachaufwand						
213	Oberstufe	506'673.25	136'173.10	510'270.00	150'200.00	509'170.70	138'866.00
2130	Sekundarstufe I	506'673.25	136'173.10	510'270.00	150'200.00	509'170.70	138'866.00
2130.3090.01	Aus- und Weiterbildung	430.00		2'500.00		1'580.00	
2130.3103.01	Fachliteratur, Zeitschriften	39.00		1'400.00			
2130.3104.01	Lehrmittel	22'011.40		22'500.00		22'458.95	
2130.3104.02	Material Gestalten technisch/textil	9'420.15		9'600.00		9'543.80	
2130.3105.01	Hauswirtschaft, Lebensmittel	9'316.40		11'100.00		9'422.45	
2130.3110.01	Anschaffungen Mobiliar und Bürogeräte	1'028.70		400.00		663.50	
2130.3111.01	Anschaffungen Maschinen, Geräte	5'951.30		6'000.00		3'043.80	
2130.3113.01	Anschaffungen Hardware	2'169.70		2'000.00		2'073.50	
2130.3118.01	Anschaffungen Software, Lizenzen					1'956.00	
2130.3119.01	Anschaffungen Mobilien	154.00		300.00			
2130.3150.01	Unterhalt Mobiliar und Bürogeräte			1'500.00		443.45	
2130.3151.01	Unterhalt Maschinen, Geräte	94.10		2'100.00		827.05	
2130.3153.01	Unterhalt Hardware			1'000.00		400.00	
2130.3158.01	Unterhalt Software, Lizenzen	3'028.00		3'700.00			
2130.3159.01	Unterhalt Mobilien			500.00			
2130.3170.01	Spesenentschädigungen	1'281.50		1'500.00		686.70	
2130.3171.01	Exkursionen, Schulreisen und Lager	12'177.80		13'700.00		15'615.95	
2130.3611.01	Gemeindeanteil LA Lehrergehälter Sekundarstufe	387'949.90		380'000.00		398'655.70	
2130.3611.02	Schulgeld an Kanton, Quarta	32'865.30		34'000.00		35'239.85	
2130.3612.01	Schulgeld an andere Gemeinden	11'436.00					
2130.3900.01	Interne Verrechnung Sachaufwand	4'850.00		14'000.00		4'090.00	
2130.3910.01	Interne Verrechnung Personalaufwand	2'470.00	659.60	2'470.00	200.00	2'470.00	1'150.00
2130.4260.01	Rückerstattungen von Dritten						

Konto	Erfolgsrechnung Funktionale Gliederung ER	Rechnung 2017		Budget 2017		Rechnung 2016	
		Aufwand	Ertrag	Aufwand	Ertrag	Aufwand	Ertrag
2130.4612.01	Schulgeld von anderen Gemeinden		135'513.50		150'000.00		137'716.00
214	Musikschulen	21'957.75		24'000.00		20'627.90	
2140	Musikschulen	21'957.75		24'000.00		20'627.90	
2140.3636.01	Beiträge an Musikschule	21'957.75		24'000.00		20'627.90	
217	Schulliegenschaften	410'859.75	60'010.10	397'180.00	45'300.00	444'454.95	57'831.55
2170	Schulliegenschaften	410'859.75	60'010.10	397'180.00	45'300.00	444'454.95	57'831.55
2170.3010.01	Löhne	175'282.20		165'000.00		161'356.60	
2170.3050.01	Sozialversicherungsbeiträge	9'199.20		11'000.00		9'494.70	
2170.3052.01	Personalversicherungsbeiträge	15'010.15		15'500.00		14'530.30	
2170.3053.01	Unfallversicherung	1'177.70		1'100.00		1'090.20	
2170.3054.01	Familienausgleichskasse	2'625.25		3'000.00		2'700.55	
2170.3055.01	Krankentaggeldversicherung	1'871.85		2'000.00		1'922.00	
2170.3090.01	Aus- und Weiterbildung			200.00		250.00	
2170.3091.01	Personalwerbung	296.80				303.25	
2170.3099.01	Übriger Personalaufwand	340.00		500.00		420.00	
2170.3101.01	Betriebs- und Verbrauchsmaterial	10'283.35		13'500.00		12'828.00	
2170.3111.01	Anschaffungen Maschinen, Geräte	1'147.25		1'600.00		4'152.35	
2170.3111.02	MZH, Anschaffungen Maschinen, Geräte			1'000.00		472.85	
2170.3112.01	Anschaffungen Dienstkleider	182.45		200.00		199.60	
2170.3113.01	Anschaffungen Hardware	424.00		3'000.00		5'385.50	
2170.3119.01	Anschaffungen Mobilien			1'000.00		937.90	
2170.3120.01	Energie, Wärme, AVARI, Schulhaus	48'887.75		45'000.00		47'697.80	
2170.3120.03	Energie, Wärme, AVARI, Turnhalle	24'074.70		24'000.00		25'006.40	
2170.3120.05	Wasser, Abwasser, Kehricht	6'881.40		8'500.00		6'669.15	
2170.3130.02	Telefon	710.50		900.00		708.40	
2170.3130.03	Dienstleistungen Dritter			2'500.00		19'413.55	
2170.3130.10	Mitgliederbeiträge			100.00		60.00	
2170.3134.01	Haftpflicht- und Sachversicherungsprämien	15'816.65		16'000.00		15'630.00	
2170.3137.01	Steuern und Abgaben	76.50		100.00		76.50	
2170.3144.01	Unterhalt und Reparaturen Liegenschaft	47'381.85		36'450.00		82'007.35	
2170.3144.02	Betrieblicher Unterhalt	19'812.05		18'500.00		12'509.10	
2170.3150.01	Unterhalt Mobiliar			500.00			
2170.3151.01	Unterhalt Maschinen, Geräte	2'979.05		5'500.00		1'540.25	
2170.3160.01	Baurechtszins	12'024.00		12'030.00		12'024.00	
2170.3170.01	Spesenentschädigungen			500.00		39.90	
2170.3300.40	Planmässige Abschreibungen Hochbauten VV	6'561.10				2'249.75	

Erfolgsrechnung

nach Funktionen

Konto	Erfolgsrechnung Funktionale Gliederung ER	Rechnung 2017		Budget 2017		Rechnung 2016	
		Aufwand	Ertrag	Aufwand	Ertrag	Aufwand	Ertrag
2170.3612.01	Interne Verrechnung Personalaufwand SF						
2170.3910.01	Interne Verrechnung Personalaufwand	1'500.00		1'000.00		490.00	
2170.4260.01	Rückerstattungen von Dritten	6'314.00		7'000.00		2'289.00	
2170.4310.01	Eigenleistungen für Investitionen		11'072.95		1'000.00		10'286.55
2170.4472.01	Mieten, Benützungsgebühren		2'048.00				
2170.4631.01	Kantonsbeiträge		9'069.15				
2170.4900.01	Interne Verrechnung Sachaufwand		1'200.00				
2170.4910.01	Interne Verrechnung Personalaufwand		900.00				900.00
2170.4920.01	Interne Verrechnung Benützungskosten		13'120.00				12'710.00
			22'600.00				22'600.00
218	Tagesbetreuung	94'171.50	56'199.20	89'900.00	45'500.00	77'383.85	35'283.15
2180	Tagesbetreuung	94'171.50	56'199.20	89'900.00	45'500.00	77'383.85	35'283.15
2180.3010.01	Löhne Tagesschule	44'226.35		39'000.00		36'310.45	
2180.3010.02	Löhne Aufgabenhilfe			1'000.00			
2180.3050.01	Sozialversicherungsbeiträge	2'300.75		2'500.00		1'973.70	
2180.3052.01	Personalversicherungsbeiträge	2'377.80		2'500.00		2'257.65	
2180.3053.01	Unfallversicherung	227.10		300.00		194.90	
2180.3054.01	Familienausgleichskasse	656.45		800.00		561.30	
2180.3055.01	Krankentaggeldversicherung	437.70		500.00		374.25	
2180.3090.01	Aus- und Weiterbildung			350.00			
2180.3099.01	Übriger Personalaufwand	120.00		100.00		75.50	
2180.3100.01	Büromaterial			100.00			
2180.3101.01	Verbrauchsmaterial	185.70		200.00		124.45	
2180.3104.01	Lehrmittel	195.05		600.00			
2180.3105.01	Verpflegungskosten	14'712.40		12'500.00		6'971.00	
2180.3111.01	Anschaffungen Maschinen, Geräte			500.00			
2180.3120.01	Wasser, Abwasser, Kehricht, Energie, Heizmaterial	660.95		500.00		636.65	
2180.3130.01	Porti	125.00		200.00		134.00	
2180.3130.10	Mitgliederbeiträge	120.00		200.00		120.00	
2180.3150.01	Unterhalt Mobiliar			250.00			
2180.3170.01	Spesenentschädigungen	26.25		300.00			
2180.3900.01	Interne Verrechnung Sachaufwand	400.00		400.00		400.00	
2180.3910.01	Interne Verrechnung Personalaufwand	4'800.00		4'500.00		4'650.00	
2180.3920.01	Interne Verrechnung Benützungskosten	22'600.00		22'600.00		22'600.00	
2180.4260.01	Elternbeiträge Betreuung		22'742.75		13'000.00		21'004.70
2180.4260.02	Elternbeiträge Verpflegung		12'277.50		12'500.00		9'451.50
2180.4260.04	Elternbeiträge Betreuung und Verpflegung light		2'16.25		20'000.00		4'826.95
2180.4631.01	Kantonsbeiträge		20'962.70				

Erfolgsrechnung

nach Funktionen

Konto	Erfolgsrechnung Funktionale Gliederung ER	Rechnung 2017		Budget 2017		Rechnung 2016	
		Aufwand	Ertrag	Aufwand	Ertrag	Aufwand	Ertrag
219	Obligatorische Schule	45'735.90		56'900.00		29'612.00	
2190	Schulleitung und Schulverwaltung	33'277.60		38'900.00		27'663.85	
2190.3010.01	Löhne	21'362.00		22'000.00		21'239.10	
2190.3050.01	Sozialversicherungsbeiträge	1'440.45		1'400.00		1'312.30	
2190.3053.01	Unfallversicherung	181.80		200.00		154.40	
2190.3054.01	Familienausgleichskasse	411.25		400.00		373.20	
2190.3055.01	Krankentaggeldversicherung	274.10		300.00		248.86	
2190.3090.01	Aus- und Weiterbildung	725.00					
2190.3099.01	Übriger Personalaufwand	2'220.00		2'600.00		2'483.85	
2190.3100.01	Büromaterial	59.60		200.00		25.85	
2190.3113.01	Anschaffungen Hardware					1'088.00	
2190.3130.01	Porti	82.50		200.00		242.50	
2190.3130.02	Telefon	443.40		500.00		495.80	
2190.3130.03	Dienstleistungen Dritter	5'365.00		10'100.00			
2190.3170.01	Spesenentschädigungen	65.20					
2190.3199.01	Freier Kredit Schuko	647.30		1'000.00			
2193	Schulveranstaltungen	2'466.40		3'000.00		1'948.15	
2193.3171.01	Schulexamen	2'466.40		3'000.00		1'948.15	
2195	Schülertransporte	9'991.90		15'000.00			
2195.3130.01	Schülertransporte	9'991.90		15'000.00			
29	Übriges Bildungswesen	4'259.60	210.00	6'170.00	210.00	4'328.40	210.00
291	Verwaltung	2'430.00	210.00	4'270.00	210.00	2'506.00	210.00
2910	Verwaltung	2'430.00	210.00	4'270.00	210.00	2'506.00	210.00
2910.3000.01	Entschädigungen, Sitzungsgelder	2'430.00	210.00	4'000.00	210.00	2'506.00	210.00
2910.3050.01	Sozialversicherungsbeiträge			200.00			
2910.3053.01	Unfallversicherung			20.00			
2910.3054.01	Familienausgleichskasse			50.00			
2910.4260.01	Rückerstattungen		210.00				210.00
299	Bildung	1'829.60		1'900.00		1'822.40	
2991	Erwachsenenbildung	1'829.60		1'900.00		1'822.40	
2991.3634.01	Beitrag an Volkshochschule	1'829.60		1'900.00		1'822.40	

Erfolgsrechnung

nach Funktionen

Konto	Erfolgsrechnung Funktionale Gliederung ER	Rechnung 2017		Budget 2017		Rechnung 2016	
		Aufwand	Ertrag	Aufwand	Ertrag	Aufwand	Ertrag
3	Kultur, Sport und Freizeit, Kirche						
	Netto Aufwand	132'575.20	24'228.35 108'346.85	145'820.00	22'060.00 123'760.00	155'734.67	23'242.30 132'492.37
32	Kultur, übrige	58'671.60	14'358.40	67'330.00	12'060.00	62'257.37	12'373.90
321	Bibliotheken	48'016.55	14'358.40	49'330.00	12'060.00	43'153.07	12'373.90
3210	Bibliotheken	48'016.55	14'358.40	49'330.00	12'060.00	43'153.07	12'373.90
3210.3010.01	Löhne Bibliothek	21'964.60		21'000.00		20'488.90	
3210.3050.01	Sozialversicherungsbeiträge	1'143.30		1'350.00		1'281.55	
3210.3053.01	Unfallversicherung	144.35		150.00		136.40	
3210.3054.01	Familienausgleichskasse	326.30		400.00		364.45	
3210.3055.01	Krankentaggeldversicherung	217.50		300.00		243.00	
3210.3090.01	Aus- und Weiterbildung	169.90		500.00		473.00	
3210.3099.01	Übriger Personalaufwand			200.00		102.00	
3210.3100.01	Büromaterial	1'785.20		2'200.00		1'648.15	
3210.3102.01	Drucksachen, Publikationen	989.20		700.00		379.90	
3210.3103.01	Bücher, Hefte, Zeitschriften, Medien	14'569.40		14'600.00		13'983.22	
3210.3110.01	Anschaffungen Mobiliar und Bürogeräte	151.10		200.00		810.25	
3210.3113.01	Anschaffungen Hardware	3'348.00		3'000.00			
3210.3130.01	Porti	445.30		200.00		83.50	
3210.3130.02	Telefon	285.30		500.00		329.30	
3210.3130.10	Mitgliederbeiträge	190.00		190.00		190.00	
3210.3132.01	Lesungen und Anlässe	1'685.75		2'000.00		1'621.20	
3210.3132.02	English Lounge	189.20		200.00		224.30	
3210.3132.03	Italienischgruppe	44.15		250.00		415.95	
3210.3158.01	Unterhalt Software, Lizenzen					305.00	
3210.3170.01	Spesenentschädigungen	368.00		1'390.00		73.00	
3210.4210.01	Mahngebühren		342.00		400.00		359.00
3210.4240.01	Benützungsgebühren		6'120.00		5'200.00		5'506.00
3210.4240.03	Erträge Anlässe		1'420.50		560.00		606.00
3210.4240.04	English Lounge		780.00		600.00		620.00
3210.4240.05	Italienischgruppe		865.00		1'200.00		490.00
3210.4250.01	Eriös aus Verkäufen		1'199.00		500.00		30.00
3210.4260.01	Rückerstattungen		316.90		600.00		26.90
3210.4390.01	Gönerbeiträge		315.00		3'000.00		236.00
3210.4636.01	Beitrag Ely Laudon-Stiftung		3'000.00				4'500.00
322	Konzert und Theater	2'500.00		2'500.00		2'500.00	

Erfolgsrechnung

nach Funktionen

Einwohnergemeinde Wilderswil HRM2

Konto	Erfolgsrechnung Funktionale Gliederung ER	Rechnung 2017		Budget 2017		Rechnung 2016	
		Aufwand	Ertrag	Aufwand	Ertrag	Aufwand	Ertrag
3220	Konzert und Theater	2'500.00		2'500.00		2'500.00	
3220.3636.01	Beitrag an Musikgesellschaft	2'500.00		2'500.00		2'500.00	
329	Kultur	8'155.05		15'500.00		16'604.30	
3290	Übrige Kultur	8'155.05		15'500.00		16'604.30	
3290.3119.01	Anschaffung Dorfbeflagung	2'487.80		2'500.00		11'140.60	
3290.3130.01	Jungbürgerfeier	1'252.75		2'000.00		1'548.70	
3290.3130.02	Bundesfeier	2'000.00		2'000.00		500.00	
3290.3130.04	Dorfaniässe	1'000.00		1'000.00		1'000.00	
3290.3910.01	Interne Verrechnung Personalaufwand von allg. Haushalt	1'414.50		8'000.00		2'415.00	
33	Medien	388.80		500.00		388.80	
332	Massenmedien	388.80		500.00		388.80	
3320	Massenmedien	388.80		500.00		388.80	
3320.3158.01	Unterhalt Homepage "wilderswil.ch"	388.80		500.00		388.80	
34	Sport und Freizeit	73'514.80	9'869.95	77'990.00	10'000.00	93'088.50	10'868.40
341	Sport	19'102.00		17'600.00		19'065.00	
3410	Sport	19'102.00		17'600.00		19'065.00	
3410.3130.10	Mitgliederbeitrag Internationale Lauberhornrennen	2'621.00		2'600.00		2'584.00	
3410.3636.01	Beiträge an Sportvereine zur Jugendförderung	13'481.00		12'000.00		13'481.00	
3410.3636.02	Beitrag an Eisportzentrum Bödeli	2'000.00		2'000.00		2'000.00	
3410.3636.03	Beitrag an FC Interlaken	1'000.00		1'000.00		1'000.00	
342	Freizeit	54'412.80	9'869.95	60'390.00	10'000.00	74'023.50	10'868.40
3420	Freizeit	28'473.40	9'869.95	28'360.00	10'000.00	29'012.30	10'868.40
3420.3010.01	Löhne	3'779.60		3'000.00		1'549.40	
3420.3050.01	Sozialversicherungsbeiträge	240.30		200.00		97.95	
3420.3053.01	Unfallversicherung	6.25		10.00		2.35	
3420.3054.01	Familienausgleichskasse	68.60		60.00		27.90	
3420.3055.01	Krankentaggeldversicherung	45.70		40.00		18.60	
3420.3101.01	Betriebs- und Verbrauchsmaterial	97.50		500.00			
3420.3120.01	Wasser, Abwasser, Kehricht, Energie, Heizmaterial	699.00		500.00		661.30	

Erfolgsrechnung

nach Funktionen

Konto	Erfolgsrechnung Funktionale Gliederung ER	Rechnung 2017		Budget 2017		Rechnung 2016	
		Aufwand	Ertrag	Aufwand	Ertrag	Aufwand	Ertrag
3420.3134.01	Haftpflicht- und Sachversicherungsprämien	310.00		350.00		341.05	
3420.3140.01	Unterhalt Schmiedmatte	4'212.80		5'000.00		8'776.10	
3420.3140.02	Unterhalt Grünanlagen	2'538.65		2'700.00		615.65	
3420.3612.01	Interne Verrechnung Personalaufwand von SF	50.00		500.00			
3420.3636.01	Beitrag an Aktion Ferienpass	640.00		500.00		500.00	
3420.3910.01	Interne Verrechnung Personalaufwand von allg. Haushalt	15'785.00		15'000.00		16'422.00	
3420.4240.01	Benützungsg Gebühr Schmiedmatte		9'869.95		10'000.00		9'870.00
3420.4260.01	Rückstellungen von Dritten						998.40
3421	Wanderwege	25'939.40		32'030.00		45'011.20	
3421.3130.10	Mitgliederbeitrag Berner Wanderwege	524.20		530.00		516.80	
3421.3141.01	Unterhalt Wanderwege	4'136.20		6'500.00		8'206.40	
3421.3910.01	Interne Verrechnung Personalaufwand von allg. Haushalt	21'279.00		25'000.00		36'288.00	
4	Gesundheit	14'174.60	14'174.60	18'070.00	18'070.00	9'091.10	9'091.10
	Netto Aufwand						
42	Ambulante Krankenpflege	559.20		600.00		551.80	
421	Ambulante Krankenpflege	35.00		50.00		35.00	
4210	Ambulante Krankenpflege	35.00		50.00		35.00	
4210.3130.10	Mitgliederbeiträge	35.00		50.00		35.00	
422	Rettungsdienste	524.20		550.00		516.80	
4220	Rettungsdienste	524.20		550.00		516.80	
4220.3636.01	Beitrag an Rettungsstation SAC	524.20		550.00		516.80	
43	Gesundheit	13'615.40		17'470.00		8'539.30	
432	Krankheitsbekämpfung, übrige			1'300.00		100.00	
4320	Krankheitsbekämpfung, übrige			1'300.00		100.00	
4320.3130.10	Mitgliederbeiträge			1'300.00		100.00	
433	Schulgesundheitsdienst	12'967.25		15'520.00		7'853.10	
4330	Schulgesundheitsdienst	4'351.45		6'070.00		2'083.00	

Erfolgsrechnung

nach Funktionen

Konto	Erfolgsrechnung Funktionale Gliederung ER	Rechnung 2017		Budget 2017		Rechnung 2016	
		Aufwand	Ertrag	Aufwand	Ertrag	Aufwand	Ertrag
4330.3010.01	Lohn Schularzt	3'975.00		5'500.00		1'590.00	
4330.3050.01	Sozialversicherungsbeiträge	250.70		350.00		329.05	
4330.3053.01	Unfallversicherung	6.50		20.00		7.90	
4330.3054.01	Familienausgleichskasse	71.55		100.00		93.65	
4330.3055.01	Krankentaggeldversicherung	47.70		100.00		62.40	
4331	Schulzahnpflege	8'615.80		9'450.00		5'770.10	
4331.3101.01	Betriebs- und Verbrauchsmaterial	580.60		400.00		252.35	
4331.3130.01	Porti	41.60		50.00			
4331.3136.01	Honorare privatärztlicher Tätigkeit	7'993.60		9'000.00		5'517.75	
434	Lebensmittelkontrolle	648.15		650.00		586.20	
4340	Lebensmittelkontrolle	648.15		650.00		586.20	
4340.3612.01	Beitrag an Pilzkontrolle	648.15		650.00		586.20	
5	Soziale Sicherheit	2'048'030.30	43'108.65	2'076'350.00	7'220.00	2'056'232.25	63'675.40
	Netto Aufwand		2'004'921.65		2'069'130.00		1'992'556.85
53	Alter + Hinterlassene	606'297.70	6'115.20	658'350.00	7'220.00	627'341.25	6'453.20
531	Alters- und Hinterlassenenversicherung AHV	48'000.00	5'515.20	48'000.00	5'500.00	44'000.00	5'579.20
5310	Alters- und Hinterlassenenversicherung AHV	48'000.00	5'515.20	48'000.00	5'500.00	44'000.00	5'579.20
5310.3910.01	Interne Verrechnung Personalaufwand	48'000.00		48'000.00		44'000.00	
5310.4611.01	Kantonsbeitrag an Verwaltungskosten		5'515.20		5'500.00		5'579.20
532	Ergänzungsleistungen AHV/IV	549'471.00		600'000.00		574'180.00	
5320	Ergänzungsleistungen AHV/IV	549'471.00		600'000.00		574'180.00	
5320.3631.01	Gemeindeanteil LA EL	549'471.00		600'000.00		574'180.00	
534	Wohnen im Alter				720.00		
5340	Wohnen im Alter				720.00		
5340.4430.01	Baurechtszins Genossenschaft Alterswohnungen				720.00		
535	Leistungen an das Alter	8'826.70	600.00	10'350.00	1'000.00	9'161.25	874.00

Erfolgsrechnung

nach Funktionen

Konto	Erfolgsrechnung Funktionale Gliederung ER	Rechnung 2017		Budget 2017		Rechnung 2016	
		Aufwand	Ertrag	Aufwand	Ertrag	Aufwand	Ertrag
5350	Leistungen an das Alter		600.00		1'000.00		874.00
5350.3130.01	Seniorenausflug, Seniorenarbeit	8'826.70		10'350.00		9'161.25	
5350.3130.10	Mitgliederbeitrag Pro Senectute Verein für das Alter	7'032.90		8'500.00		7'368.50	
5350.3636.01	Beiträge für Altersbetreuung	793.80		850.00		792.75	
5350.4260.01	Rückerstattungen von Dritten	1'000.00	600.00	1'000.00	1'000.00	1'000.00	874.00
54	Familie und Jugend	37'708.50	2'949.40	33'500.00		30'432.05	
541	Familienzulagen	13'507.00		11'000.00		12'009.00	
5410	Familienzulagen	13'507.00		11'000.00		12'009.00	
5410.3631.01	Gemeindeanteil LA Familienzulagen NE	13'507.00		11'000.00		12'009.00	
544	Jugendschutz	13'248.90		13'800.00		13'223.20	
5440	Jugendschutz allgemein			800.00		655.00	
5440.3102.01	Elternbriefe Pro Juventute			800.00		655.00	
5444	Offene Kinder- und Jugendarbeit	13'248.90		13'000.00		12'568.20	
5444.3632.01	Beitrag an Jugendarbeit Bödeli	13'248.90		13'000.00		12'568.20	
545	Leistungen an Familien	10'952.60	2'949.40	8'700.00		5'199.85	
5450	Leistungen an Familien allgemein	200.00		200.00		2'200.00	
5450.3130.10	Mitgliederbeiträge	200.00		200.00		200.00	
5450.3199.01	Übriger Aufwand					2'000.00	
5451	Kinderkrippen und Kinderhorte	4'752.60	2'949.40	1'000.00		1'000.00	
5451.3635.01	Beitrag an Kita Alpenstrasse	3'752.60		1'000.00		1'000.00	
5451.3636.01	Beitrag an Spielgruppe	1'000.00	2'949.40	1'000.00		1'000.00	
5451.4635.01	Beitrag von Kita Alpenstrasse						
5458	Tagelternverein	6'000.00		7'500.00		1'999.85	
5458.3636.01	Verein Tagesfamilien Interlaken-Oberhasli	6'000.00		7'500.00		1'999.85	
57	Sozialhilfe und Asylwesen	1'404'024.10	34'044.05	1'384'500.00		1'398'458.95	57'222.20
573	Asylwesen			1'000.00			
5730	Asylwesen			1'000.00			

Erfolgsrechnung

nach Funktionen

Konto	Erfolgsrechnung Funktionale Gliederung ER	Rechnung 2017		Budget 2017		Rechnung 2016	
		Aufwand	Ertrag	Aufwand	Ertrag	Aufwand	Ertrag
5730.3170.01	Spesenentschädigungen			1'000.00			
579	Sozialhilfe	1'404'024.10	34'044.05	1'383'500.00		1'398'458.95	57'222.20
5790	Sozialhilfe	2'330.00		3'500.00		1'780.00	
5790.3000.01	Entschädigungen, Sitzungsgelder	2'140.00		3'000.00		1'780.00	
5790.3090.01	Aus- und Weiterbildung	190.00		500.00			
5796	Regionaler Sozialdienst	35'820.25	34'044.05	40'000.00		33'806.45	57'222.20
5796.3632.01	Gemeindeverband Sozialdienst Region Jungfrau	35'820.25		40'000.00		33'806.45	
5796.4632.01	Rückstellungen Sozialdienst		34'044.05				48'548.80
5796.4830.01	Ausserordentliche verschiedene Erträge						8'673.40
5799	Lastenausgleich Soziales	1'365'873.85		1'340'000.00		1'362'872.50	
5799.3611.01	Gemeindeanteil LA Sozialhilfe	1'365'873.85		1'340'000.00		1'362'872.50	
6	Verkehr und Nachrichtenübermittlung	808'133.74	166'154.05	848'100.00	175'100.00	833'563.77	182'854.10
	Netto Aufwand		641'979.69		673'000.00		650'709.67
61	Strassenverkehr	536'801.50	125'981.05	571'150.00	136'500.00	558'526.45	143'896.10
615	Gemeindestrassen	536'801.50	125'981.05	571'150.00	136'500.00	558'526.45	143'896.10
6150	Gemeindestrassen	536'035.15	119'655.05	569'850.00	128'500.00	557'760.10	130'687.10
6150.3010.01	Löhne Bauamtpersonal	246'682.55		245'000.00		230'977.10	
6150.3030.01	Temporäre Arbeitskräfte			2'500.00		584.25	
6150.3050.01	Sozialversicherungsbeiträge	15'088.60		16'000.00		14'266.85	
6150.3052.01	Personalversicherungsbeiträge	15'801.60		18'000.00		17'002.75	
6150.3053.01	Unfallversicherung	6'261.80		7'000.00		6'452.30	
6150.3054.01	Familienausgleichskasse	4'306.25		4'500.00		4'058.55	
6150.3055.01	Krankentaggeldversicherung	2'870.90		3'000.00		2'758.45	
6150.3090.01	Aus- und Weiterbildung	5'306.00		3'700.00		1'950.00	
6150.3091.01	Personalwerbung			500.00		708.15	
6150.3099.01	Übriger Personalaufwand	180.00		1'500.00		180.00	
6150.3100.01	Büromaterial	558.95		500.00		263.80	
6150.3101.01	Betriebs- und Verbrauchsmaterial	18'546.85		18'000.00		18'060.95	
6150.3101.02	Treibstoffe	14'156.50		13'000.00		10'380.35	
6150.3101.03	Signalisationen, Markierungen	6'765.15		3'500.00		3'215.40	
6150.3101.04	Material öffentliche Beleuchtung	6'842.50		20'000.00		15'422.40	

Erfolgsrechnung

nach Funktionen

Konto	Erfolgsrechnung Funktionale Gliederung ER	Rechnung 2017		Budget 2017		Rechnung 2016	
		Aufwand	Ertrag	Aufwand	Ertrag	Aufwand	Ertrag
6150.3111.01	Anschaffungen Maschinen, Geräte	15'053.70		14'500.00		38'347.85	
6150.3112.01	Anschaffung Dienstkleider	2'018.35		2'400.00		6'902.60	
6150.3113.01	Anschaffungen Hardware	355.85		1'200.00			
6150.3118.01	Anschaffungen Software, Lizenzen			100.00			
6150.3120.01	Wasser, Abwasser, Kehrrecht, Energie, Heizmaterial	3'716.80		3'800.00		3'142.05	
6150.3120.02	Energie öffentliche Beleuchtung	17'252.20		23'000.00		19'806.30	
6150.3130.02	Telefon	713.85		1'000.00		786.45	
6150.3130.10	Mitgliederbeiträge	350.00		350.00		350.00	
6150.3132.01	Honorare Dritter			5'000.00		47'985.55	
6150.3134.01	Haftpflicht- und Sachversicherungsprämien	-25'149.95		9'000.00		7'997.25	
6150.3137.01	Steuern und Abgaben	8'577.90		5'000.00		4'805.50	
6150.3137.02	Schwellentelle	1'080.80		1'900.00		1'801.45	
6150.3141.01	Unterhalt Gemeindestrassen	89'945.25		70'000.00		49'714.35	
6150.3141.02	Schneeräumung	3'492.55		2'000.00			
6150.3141.03	Strassenentwässerung	11'124.55		12'000.00		11'124.55	
6150.3144.01	Unterhalt und Reparaturen Liegenschaft Werkhof			1'000.00		40.00	
6150.3144.02	Unterhalt und Reparaturen Buswartestellen	12'148.05		500.00			
6150.3144.03	Betrieblicher Unterhalt	19'763.50		11'000.00		704.70	
6150.3151.01	Unterhalt Maschinen, Geräte			20'000.00		27'944.45	
6150.3153.01	Unterhalt Hardware			200.00			
6150.3158.01	Unterhalt Software, Lizenzen			100.00			
6150.3160.01	Miete Einstellplatz	1'200.00		1'200.00		700.00	
6150.3170.01	Spesenentschädigungen	412.40		500.00		100.00	
6150.3190.01	Schadenersatzleistungen	1'000.00					
6150.3300.10	Planmässige Abschreibungen Strassen VV	15'656.20		26'400.00		4'619.75	
6150.3612.01	Interne Verrechnung Personalaufwand von SF	9'150.00		1'000.00		4'606.00	
6150.4240.01	Dienstleistungserträge	15'064.35	10'000.00		10'000.00		9'717.85
6150.4260.01	Rückerstattungen von Dritten	3'020.70	2'000.00		2'000.00		9'266.25
6150.4310.01	Eigenleistungen für Investitionen	1'271.00	1'000.00		1'000.00		
6150.4479.01	Übrige Erträge Liegenschaften VV		15'846.50		24'500.00		637.00
6150.4612.02	Interne Verrechnung Personalaufwand an SF		4'687.00		8'500.00		19'152.00
6150.4631.01	Kantonsbeitrag an Strassenbeleuchtung		79'765.50		82'500.00		4'659.00
6150.4910.01	Interne Verrechnung Personalaufwand						87'255.00
6155	Parkplätze	766.35	6'326.00	1'300.00	8'000.00	766.35	13'209.00
6155.3151.01	Unterhalt Parkuhr			500.00			
6155.3160.01	Miete Parkplatz Lehnngasse	766.35	6'326.00	800.00	8'000.00	766.35	13'209.00
6155.4240.01	Parkplatzgebühren						
62	Öffentlicher Verkehr	271'332.24	40'173.00	276'950.00	38'600.00	275'037.32	38'958.00

Erfolgsrechnung

nach Funktionen

Konto	Erfolgsrechnung Funktionale Gliederung ER	Rechnung 2017		Budget 2017		Rechnung 2016	
		Aufwand	Ertrag	Aufwand	Ertrag	Aufwand	Ertrag
622	Regionalverkehr	6'749.80		10'100.00		6'612.75	
6220	Regionalverkehr	6'749.80		10'100.00		6'612.75	
6220.3300.40	Planmässige Abschreibungen Hochbauten VV			3'200.00			
6220.3634.01	Beitrag an Moonliner	4'128.80		4'300.00			
6220.3635.01	Beitrag an Ortsbus	2'621.00		2'600.00			
6220.3636.01	Beitrag an Ortsbus					2'584.00	
6220.3636.02	Beitrag an Moonliner					4'028.75	
629	Öffentlicher Verkehr	264'582.44	40'173.00	266'850.00	38'600.00	268'424.57	38'958.00
6290	Öffentlicher Verkehr	27'581.44	30'573.00	26'850.00	29'000.00	26'650.57	29'358.00
6290.3130.01	Tageskarten Gemeinde	27'540.00		26'800.00		26'600.00	
6290.3130.04	Kreditkartengebühren	41.44		50.00		50.57	
6290.4260.01	Tageskarten Gemeinde		30'573.00		29'000.00		29'358.00
6291	Gemeindeanteil Öffentlicher Verkehr	237'001.00	9'600.00	240'000.00	9'600.00	241'774.00	9'600.00
6291.3631.01	Gemeindeanteil LA öV	237'001.00		240'000.00		241'774.00	
6291.4260.01	Rückerstattungen von Dritten		9'600.00		9'600.00		9'600.00
7	Umweltschutz und Raumordnung	1'449'719.10	1'235'019.90	1'335'010.00	1'188'160.00	1'402'967.45	1'286'621.30
	Netto Aufwand		214'699.20		146'850.00		116'346.15
71	Wasserversorgung	415'296.25	375'985.90	416'110.00	366'860.00	431'131.80	412'343.85
710	Wasserversorgung	415'296.25	375'985.90	416'110.00	366'860.00	431'131.80	412'343.85
7100	Wasserversorgung allgemein	39'310.35		49'250.00		18'787.95	
7100.3120.01	Wasserkosten öffentliche Brunnen	10'250.00		10'250.00		10'250.00	
7100.3144.01	Unterhalt öffentliche Brunnen	24'648.35		35'000.00		5'471.95	
7100.3612.01	Interne Verrechnung Personalaufwand von SF	1'050.00					
7100.3910.01	Interne Verrechnung Personalaufwand	3'362.00		4'000.00		3'066.00	
7101	Wasserversorgung [Gemeindebetrieb]	375'985.90	375'985.90	366'860.00	366'860.00	412'343.85	412'343.85
7101.3000.01	Entschädigungen, Sitzungsgelder			1'000.00		834.00	
7101.3090.01	Aus- und Weiterbildung			2'000.00		940.00	
7101.3100.01	Büromaterial			200.00		13.80	
7101.3101.01	Betriebs- und Verbrauchsmaterial	4'853.75		7'700.00		7'814.50	

Erfolgsrechnung

nach Funktionen

Konto	Erfolgsrechnung Funktionale Gliederung ER	Rechnung 2017		Budget 2017		Rechnung 2016	
		Aufwand	Ertrag	Aufwand	Ertrag	Aufwand	Ertrag
7101.3101.02	Wasserzukauf	2'095.00		3'500.00		3'284.50	
7101.3102.01	Drucksachen, Publikationen			1'500.00		63.00	
7101.3103.01	Fachliteratur, Zeitschriften			600.00		5'173.20	
7101.3111.01	Anschaffungen Wasseruhren	1'632.00		6'000.00		3'745.95	
7101.3111.02	Anschaffungen Maschinen und Werkzeuge	475.85		2'000.00			
7101.3113.01	Anschaffungen Hardware			5'000.00			
7101.3120.01	Energie	6'681.85		6'000.00		7'442.75	
7101.3130.02	Telefon, Internet	1'458.50		1'500.00		984.98	
7101.3130.10	Mitgliederbeiträge	1'194.50		1'400.00		1'194.50	
7101.3132.01	Honorare Dritter	12'846.70		20'000.00		18'469.50	
7101.3134.01	Haftpflicht- und Sachversicherungsprämien	2'054.05		2'100.00		2'007.00	
7101.3137.01	Schwellentelle	512.50		900.00		854.20	
7101.3143.01	Unterhalt Wasserleitungen	13'251.70		40'000.00		1'113.45	
7101.3144.01	Unterhalt Reservoir	552.70		2'000.00		1'687.45	
7101.3151.01	Unterhalt Hydranten und Wasserzähler	9'720.40		15'000.00		14'660.40	
7101.3151.02	Unterhalt Maschinen und Geräte	4'344.20		4'000.00		1'759.40	
7101.3153.01	Unterhalt Hardware			1'500.00		467.95	
7101.3158.01	Unterhalt Software, Lizenzen	2'291.20		4'000.00		1'550.00	
7101.3160.01	Entschädigung an Landwirte für Grundstücke in der Schutzzone	7'176.35		8'000.00		7'160.35	
7101.3170.01	Spesenentschädigungen			500.00			
7101.3181.01	Forderungsverluste	0.35		100.00		42.20	
7101.3300.30	Planmässige Abschreibungen Tiefbauten	2'262.90		10'400.00		1'105.45	
7101.3300.60	Planmässige Abschreibungen Mobilien			1'200.00			
7101.3510.10	Einlage SF Werterhalt nach Wiederbeschaffungswert	151'738.00		100'000.00		151'203.00	
7101.3510.50	Einlage SF Werterhalt aus Anschlussesgebühren	48'600.00		60'000.00		97'400.00	
7101.3612.01	Interne Verrechnung Personalaufwand von anderer SF	43'534.00		50'000.00		53'532.50	
7101.3612.02	Interne Verrechnung Personalaufwand von allg. Haushalt	9'141.50		8'760.00		7'380.00	
7101.4240.01	Wasserverkauf	164'116.25	135'000.00		135'000.00		164'423.25
7101.4240.02	Grundgebühren	142'735.05	125'000.00		125'000.00		141'483.70
7101.4240.03	Dienstleistungserträge	516.25	6'000.00		6'000.00		819.00
7101.4240.50	Anschlussesgebühren	48'600.00	60'000.00		60'000.00		97'400.00
7101.4260.01	Rückerstattungen von Dritten	2'016.00	1'000.00		1'000.00		4'077.45
7101.4409.01	Interne Verrechnung Zinsen	3'834.35	5'200.00		5'200.00		3'035.00
7101.4510.10	Entnahme SF Werterhalt	14'168.00	11'600.00		11'600.00		1'105.45
7101.9010.01	Abschluss SF Ertragsüberschuss						
7101.9011.01	Abschluss SF Aufwandüberschuss	49'567.90	23'060.00		23'060.00		
72	Abwasserentsorgung	531'170.15	531'170.15	466'600.00	466'600.00	559'942.45	559'942.45
720	Abwasserentsorgung	531'170.15	531'170.15	466'600.00	466'600.00	559'942.45	559'942.45

Erfolgsrechnung

nach Funktionen

Konto	Erfolgsrechnung Funktionale Gliederung ER	Rechnung 2017		Budget 2017		Rechnung 2016	
		Aufwand	Ertrag	Aufwand	Ertrag	Aufwand	Ertrag
7201	Abwasserentsorgung [Gemeindebetrieb]	531'170.15	531'170.15	466'600.00	466'600.00	559'942.45	559'942.45
7201.3000.01	Entschädigungen, Sitzungsgelder			1'000.00		834.00	
7201.3090.01	Aus- und Weiterbildung			300.00			
7201.3100.01	Büromaterial			200.00			
7201.3101.01	Betriebs- und Verbrauchsmaterial			150.00			
7201.3102.01	Drucksachen, Publikationen			750.00		140.95	
7201.3103.01	Fachliteratur, Zeitschriften			300.00			
7201.3111.01	Anschaffungen Maschinen und Werkzeuge	569.65		1'500.00			
7201.3120.01	Wasser, Abwasser, Kehrrecht, Energie, Heizmaterial	3'659.75		5'500.00		4'278.40	
7201.3132.01	Honorare Dritter	12'945.65		20'000.00		24'301.05	
7201.3134.01	Haftpflicht- und Sachversicherungsprämien	1'675.15		1'800.00		1'642.90	
7201.3137.01	Schwellentelle	522.15		900.00		870.30	
7201.3143.01	Unterhalt Kanalisationen	12'668.15		15'000.00		15'160.30	
7201.3144.01	Unterhalt Pumpstation und Sonderbauwerke			2'000.00			
7201.3151.01	Unterhalt Maschinen und Geräte			1'000.00		321.10	
7201.3181.01	Forderungsverluste			200.00		60.50	
7201.3300.30	Planmässige Abschreibungen Tiefbauten Gemeindeanlagen	1'566.80		7'100.00		405.05	
7201.3300.40	Planmässige Abschreibungen Hochbauten Gemeindeanlagen			800.00			
7201.3320.90	Planmässige Abschreibungen übrige immaterielle Anlagen			3'300.00			
7201.3510.10	Einlage SF Werterhalt nach Wiederbeschaffungswert	219'033.00		170'000.00		218'525.00	
7201.3510.50	Einlage SF Werterhalt aus Anschlüssen	53'620.00		60'000.00		98'000.00	
7201.3612.01	Interne Verrechnung Personalaufwand von anderer SF	5'409.00		15'000.00		6'933.50	
7201.3612.02	Interne Verrechnung Personalaufwand von allg. Haushalt	8'506.00		11'260.00		7'464.00	
7201.3632.01	ARA-Verband, Betriebsbeitrag	106'375.30		126'000.00		112'852.70	
7201.3660.20	Planmässige Abschreibungen Investitionsbeiträge	4'418.95		6'500.00		2'206.40	
7201.4240.01	Benützungsgebühren	187'289.50			190'000.00	197'700.20	
7201.4240.02	Grundgebühren	265'471.50			190'000.00	255'965.35	
7201.4240.03	Dienstleistungserträge					144.45	
7201.4240.50	Anschlussgebühren				60'000.00	98'000.00	
7201.4409.01	Interne Verrechnung Zinsen				8'900.00	5'521.00	
7201.4510.10	Entnahme SF Werterhalt				17'700.00	2'611.45	
7201.9010.01	Abschluss SF Ertragsüberschuss	100'200.60		16'040.00		65'946.30	
73	Abfall	319'223.85	319'223.85	304'700.00	304'700.00	304'693.00	304'693.00
730	Abfall	319'223.85	319'223.85	304'700.00	304'700.00	304'693.00	304'693.00
7301	Abfall [Gemeindebetrieb]	319'223.85	319'223.85	304'700.00	304'700.00	304'693.00	304'693.00
7301.3090.01	Aus- und Weiterbildung			300.00			

Erfolgsrechnung

nach Funktionen

Konto	Erfolgsrechnung Funktionale Gliederung ER	Rechnung 2017		Budget 2017		Rechnung 2016	
		Aufwand	Ertrag	Aufwand	Ertrag	Aufwand	Ertrag
7301.3101.01	Betriebs- und Verbrauchsmaterial	659.25		100.00		333.35	
7301.3102.01	Drucksachen, Publikationen	585.00		700.00		585.00	
7301.3111.01	Anschaffungen Mobilien, Geräte	635.55		1'500.00		86.65	
7301.3130.01	Porti	175.50		300.00		270.80	
7301.3130.02	Transportkosten Abfall	116'793.90		115'000.00		114'980.90	
7301.3130.03	Deponiegebühren Abfall	137'486.75		135'000.00		134'536.65	
7301.3130.04	Entsorgung Altpapier durch Schule	4'979.50		6'000.00		5'556.00	
7301.3130.05	Entsorgung Sonderabfall	1'794.50		3'000.00		2'267.90	
7301.3130.06	Post- und Bankspesen	106.80		350.00		96.95	
7301.3131.01	Planungen und Projektierungen Dritter			2'000.00			
7301.3151.01	Unterhalt Maschinen, Geräte			300.00		205.00	
7301.3160.01	Miete Sammelstelle Lehngrasse	1'532.65		1'550.00		1'532.65	
7301.3181.01	Forderungsverluste	118.65		200.00		486.75	
7301.3300.40	Planmässige Abschreibungen Hochbauten VV			2'000.00			
7301.3612.02	Interne Verrechnung Personalaufwand von allg. Haushalt	19'479.00		26'400.00		22'846.00	
7301.3632.01	Gemeindeanteil an Kadaversammelstelle	7'239.85		10'000.00		6'858.90	
7301.4240.01	Gebühnertrag		204'579.50		170'000.00		186'683.20
7301.4240.02	Gebührengutschriften der AVAG		96'824.20		100'000.00		100'439.50
7301.4250.01	Verkaufserlöse		7'686.65		4'500.00		7'339.70
7301.4260.02	Entschädigung für Altglas		5'960.50		6'500.00		6'197.60
7301.4409.01	Interne Verrechnung Zinsen		4'173.00		3'800.00		4'033.00
7301.9010.01	Abschluss SF Ertragsüberschuss						
7301.9011.01	Abschluss SF Aufwandüberschuss	27'636.95			19'900.00	14'049.50	
74	Verbauungen	18'717.85		27'500.00		18'493.90	
742	Schutzverbauungen	18'717.85		20'000.00		18'493.90	
7420	Schutzverbauungen	18'717.85		20'000.00		18'493.90	
7420.3300.50	Planmässige Abschreibungen Waldungen VV			1'500.00			
7420.3632.01	Beitrag an Gemeindeverband Erhaltung der Wälder Oberl.Ost	18'717.85		18'500.00		18'493.90	
745	Naturgefahren			7'500.00			
7450	Naturgefahren			7'500.00			
7450.3134.01	Beitrag Stiftung "Einsatzkosten der Gemeinden in ao.Lagen"			7'500.00			
77	Übriger Umweltschutz	60'278.20		52'800.00		39'755.10	
771	Friedhof und Bestattung	48'325.45		42'000.00		28'975.25	

Erfolgsrechnung

nach Funktionen

Einwohnergemeinde Wilderswil HRM2

Konto	Erfolgsrechnung Funktionale Gliederung ER	Rechnung 2017		Budget 2017		Rechnung 2016	
		Aufwand	Ertrag	Aufwand	Ertrag	Aufwand	Ertrag
7710 7710.3130.01	Friedhof und Bestattung allgemein Bestattungskosten	6'409.30 6'409.30				1'940.65 1'940.65	
7716 7716.3632.01	Regionale Friedhoforganisation Beitrag an Begräbnisgemeindevorstand	41'916.15 41'916.15		42'000.00 42'000.00		27'034.60 27'034.60	
779	Umweltschutz	11'952.75		10'800.00		10'779.85	
7792 7792.3101.01 7792.3111.01 7792.3151.01 7792.3910.01	Hundetoiletten Betriebs- und Verbrauchsmaterial Anschaffungen Unterhalt Interne Verrechnung Personalaufwand	11'952.75 1'632.75 1'013.00 9'307.00		10'800.00 2'000.00 1'400.00 7'000.00		10'779.85 1'475.30 1'156.55 8'148.00	
79	Raumordnung	105'032.80	8'640.00	67'300.00	50'000.00	48'951.20	9'642.00
790	Raumordnung	105'032.80	8'640.00	67'300.00	50'000.00	48'951.20	9'642.00
7900 7900.3130.10 7900.3132.01 7900.4309.01	Raumordnung allgemein Mitgliederbeitrag Kantonale Planungsgruppe Bern Honorare Dritter Mehrwertabschöpfung Planungsmehrwerte	59'970.80 1'300.00 58'670.80		31'300.00 1'300.00 30'000.00	50'000.00	20'859.60 1'300.00 19'559.60	9'642.00
7907 7907.3634.01	Regionalkonferenzen Beitrag an Regionalkonferenz	36'422.00 36'422.00		36'000.00 36'000.00		28'091.60 28'091.60	
7909 7909.3510.01 7909.4022.01	Mehrwertabschöpfung Mehrwertabschöpfung Einlage SF Mehrwertabschöpfung Gemeindeanteil	8'640.00 8'640.00	8'640.00 8'640.00				
8	Volkswirtschaft Netto Ertrag	2'405'748.50 162'397.75	2'568'146.25	2'346'070.00 156'350.00	2'502'420.00	2'444'368.70 161'509.80	2'605'878.50
81	Landwirtschaft	3'348.55		3'650.00		2'871.30	
811	Verwaltung, Vollzug und Kontrolle	3'348.55		3'650.00		2'871.30	
8110	Verwaltung, Vollzug und Kontrolle	3'348.55		3'650.00		2'871.30	

Erfolgsrechnung

nach Funktionen

Einwohnergemeinde Wilderswil HRM2

Konto	Erfolgsrechnung Funktionale Gliederung ER	Rechnung 2017		Budget 2017		Rechnung 2016	
		Aufwand	Ertrag	Aufwand	Ertrag	Aufwand	Ertrag
8110.3010.01	Löhne Erhebungsstellenleiter	2'368.70		2'500.00		2'070.45	
8110.3050.01	Sozialversicherungsbeiträge			200.00			
8110.3053.01	Unfallversicherung			20.00			
8110.3054.01	Familienausgleichskasse			50.00			
8110.3055.01	Krankentaggeldversicherung			30.00			
8110.3100.01	Büromaterial	75.00		100.00		65.00	
8110.3113.01	Anschaffungen Hardware	129.00					
8110.3130.02	Telefon, Internet	655.85		600.00		655.85	
8110.3170.01	Spesenentschädigungen	120.00		150.00		80.00	
84	Tourismus	49'610.80	12'000.00	50'600.00	12'000.00	51'133.25	12'000.00
840	Tourismus	49'610.80	12'000.00	50'600.00	12'000.00	51'133.25	12'000.00
8400	Tourismus	16'435.80	12'000.00	17'300.00	12'000.00	17'958.25	12'000.00
8400.3119.01	Anschaffung Winterbeleuchtung			2'500.00			
8400.3119.02	Anschaffung touristische Anlagen			1'000.00			
8400.3130.01	Weihnachtsbäume, Transport	697.95		1'800.00		1'289.20	
8400.3149.01	Unterhalt touristische Anlagen	2'822.85		4'000.00		2'599.05	
8400.3910.01	Interne Verrechnung Personalaufwand	12'915.00		8'000.00		14'070.00	
8400.4240.01	Dienstleistungserträge		12'000.00		12'000.00		12'000.00
8406	Regionaler Tourismus	33'175.00		33'300.00		33'175.00	
8406.3130.10	Mitgliederbeiträge	50.00		100.00		50.00	
8406.3130.11	Mitgliederbeitrag UNESCO	3'125.00		3'200.00		3'125.00	
8406.3635.01	Beitrag an Tourismusorg. TOI	30'000.00		30'000.00		30'000.00	
85	Industrie, Gewerbe, Handel	1'398.00		1'400.00		1'398.00	
850	Industrie, Gewerbe, Handel	1'398.00		1'400.00		1'398.00	
8506	Regionale Wirtschaftsförderung	1'398.00		1'400.00		1'398.00	
8506.3130.10	Mitgliederbeitrag Volkswirtschaft BO	1'398.00		1'400.00		1'398.00	
87	Brennstoffe und Energie	2'351'391.15	2'556'146.25	2'290'420.00	2'490'420.00	2'388'966.15	2'593'878.50
871	Elektrizität	2'351'391.15	2'556'146.25	2'290'420.00	2'490'420.00	2'388'966.15	2'593'878.50
8710	Elektrizität allgemein		204'755.10		200'000.00		204'912.35
8710.4602.01	Ablieferung von Elektrizitätsversorgung		204'755.10		200'000.00		204'912.35

Erfolgsrechnung

nach Funktionen

Konto	Erfolgsrechnung Funktionale Gliederung ER	Rechnung 2017		Budget 2017		Rechnung 2016	
		Aufwand	Ertrag	Aufwand	Ertrag	Aufwand	Ertrag
8711	Elektrizitätsnetz (Gemeindebetrieb)	1'506'300.30	1'506'300.30	1'530'200.00	1'530'200.00	1'488'703.15	1'488'703.15
8711.3000.01	Entschädigungen, Sitzungsgelder	2'280.00		1'500.00		1'112.00	
8711.3010.01	Löhne	184'629.40		174'000.00		172'418.60	
8711.3030.01	Temporäre Arbeitskräfte	29'173.65		40'000.00		39'357.90	
8711.3050.01	Sozialversicherungsbeiträge	11'054.80		11'100.00		10'941.40	
8711.3052.01	Personalversicherungsbeiträge	15'462.60		16'000.00		15'159.00	
8711.3053.01	Unfallversicherung	3'192.75		3'300.00		3'196.60	
8711.3054.01	Familienausgleichskasse	3'155.10		3'200.00		3'112.05	
8711.3055.01	Krankentaggeldversicherung	2'103.35		2'100.00		2'075.00	
8711.3090.01	Aus- und Weiterbildung	610.00		2'500.00		1'050.00	
8711.3099.01	Übriger Personalaufwand	120.00		2'500.00		111.10	
8711.3100.01	Büromaterial	140.75		500.00		222.10	
8711.3101.01	Betriebs- und Verbrauchsmaterial	938.20		2'000.00		964.10	
8711.3101.02	Netznutzungsentgelt Vorlieferant	368'383.20		320'000.00		365'468.37	
8711.3101.03	Swissgrid SDL	50'282.10		55'000.00		53'922.40	
8711.3101.04	Stiftung KEV, EnG Zuschlag	174'311.08		190'000.00		143'793.28	
8711.3101.05	Stiftung KEV, Zuschlag Schutz Gewässer und Fische	12'506.82		12'500.00		11'982.77	
8711.3102.01	Drucksachen, Publikationen	5'526.90		6'000.00		4'201.20	
8711.3103.01	Fachliteratur, Zeitschriften			200.00		156.85	
8711.3110.01	Anschaffung Mobililar und Bürogeräte			500.00			
8711.3111.01	Anschaffung Tarifapparate	1'100.00		10'000.00		7'881.00	
8711.3111.02	Anschaffung Maschinen und Werkzeuge	2'144.10		2'500.00		768.65	
8711.3112.01	Anschaffung Dienstkleider	191.60		500.00			
8711.3113.01	Anschaffung Hardware			3'000.00		463.15	
8711.3118.01	Anschaffung Software, Lizenzen					858.00	
8711.3120.02	Kehrichtentsorgung	602.80		400.00		406.50	
8711.3130.01	Porti	2'488.30		3'500.00		2'428.85	
8711.3130.02	Telefon, Internet und Kommunikation	2'049.00		2'500.00		1'447.81	
8711.3130.03	Post- und Bankspesen (Kreditkartengebühren)			50.00		0.33	
8711.3130.04	Betriebskosten	520.85		1'000.00		961.80	
8711.3130.10	Mitgliederbeiträge	1'070.00		1'200.00		1'070.00	
8711.3132.01	Dienstleistungen Verwaltungsaufwand	29'170.55		30'000.00		30'803.55	
8711.3132.04	Dienstleistungen Nachführung Leitungskataster	7'569.20		20'000.00		12'014.15	
8711.3132.05	Hausinstallationskontrollen	2'033.00		6'000.00		1'215.00	
8711.3134.01	Sachversicherungsprämien	3'322.80		2'500.00		3'228.70	
8711.3134.02	Fahrzeugversicherungsprämien	1'651.50		1'700.00		1'651.50	
8711.3137.01	Schwellenteile	138.00		250.00		230.05	
8711.3137.02	Motorfahrzeugsteuern	1'163.40		1'200.00		1'163.40	
8711.3143.01	Unterhalt Niederspannungsnetz NE 7	22'136.70		50'000.00		42'333.95	

Erfolgsrechnung

nach Funktionen

Einwohnergemeinde Wilderswil HRM2

Konto	Erfolgsrechnung Funktionale Gliederung ER	Rechnung 2017		Budget 2017		Rechnung 2016	
		Aufwand	Ertrag	Aufwand	Ertrag	Aufwand	Ertrag
8711.3143.02	Unterhalt Mittelspannungsnetz NE 5	150.00		500.00		150.00	
8711.3144.01	Unterhalt Trafostationen NE 6	1'781.30		4'500.00		2'613.00	
8711.3151.01	Unterhalt Fahrzeuge, Maschinen und Werkzeuge	740.15		4'000.00		4'247.25	
8711.3151.02	Unterhalt Messapparate	3'042.35		6'000.00		3'542.38	
8711.3153.01	Unterhalt Hardware	377.80		1'000.00		470.00	
8711.3158.01	Unterhalt Software, Lizenzen	16'741.35		18'500.00		4'300.00	
8711.3160.01	Miete und Pacht Liegenschaften					1'200.00	
8711.3161.01	Miete Netzkommando	11'278.70		12'500.00		11'840.28	
8711.3170.01	Spesenentschädigungen			500.00		13.80	
8711.3181.01	Forderungsverluste EV Netz	3'043.45		2'000.00		2'256.84	
8711.3300.30	Planm. Abschr. übr. Tiefbauten VV SF EV Netz	3'034.00		3'500.00		1'790.95	
8711.3300.40	Planm. Abschr. Hochbauten VV SF EV Netz	899.50		400.00		899.50	
8711.3300.60	Planm. Abschr. Mobilien VV SF EV Netz	6'995.60		15'600.00		2'067.10	
8711.3320.01	Planm. Abschr. Informatik	36'119.65		48'000.00		3'380.75	
8711.3602.01	Abgaben an Gemeinwesen	204'755.10		200'000.00		204'912.35	
8711.3612.01	Interne Verrechnung Personalaufwand von Gemeindeverwaltung an EV Netz	36'450.00		36'450.00		24'950.00	
8711.3612.02	Interne Verrechnung Personalaufwand von Bauamt an EV Netz	1'640.00		1'000.00		882.00	
8711.3612.03	Interne Verrechnung Sachaufwand von Gemeindeverwaltung an EV Netz	7'000.00		7'000.00		7'000.00	
8711.4210.01	Mahngebühren		700.00		200.00		360.00
8711.4240.01	Netznutzungsentgelt		939'156.00		910'000.00		934'136.05
8711.4240.02	Dienstleistungen an Dritte		3'819.60		15'000.00		6'616.00
8711.4240.03	Swissgrid SDL		49'638.20		55'000.00		55'886.10
8711.4240.04	Swissgrid KEV		173'732.40		190'000.00		149'028.30
8711.4240.05	Bundesabgabe Schutz Gewässer und Fische		12'410.55		12'500.00		12'418.10
8711.4240.06	Abgaben an Gemeinwesen		204'755.10		200'000.00		204'912.35
8711.4240.50	Anschlussgebühren		17'400.00		15'000.00		12'180.00
8711.4250.01	Übrige Verkaufserlöse		900.10		1'000.00		543.65
8711.4260.01	Rückstellungen von Dritten		6'584.00		10'000.00		8'465.10
8711.4310.01	Eigenleistungen auf Sachanlagen allg. Haushalt		21'900.00		5'000.00		12'813.50
8711.4310.02	Eigenleistungen auf Sachanlagen EV Netz		8'800.00		10'000.00		21'021.00
8711.4310.03	Eigenleistungen auf Sachanlagen andere Spezialfinanzierungen (VV, Abw.)		136.35		30'000.00		41.00
8711.4401.01	Zinsen auf Forderungen		12'325.00		5'000.00		5'586.00
8711.4612.01	Interne Verrechnung Personalaufwand von EV Netz an allg. Haushalt (Schule, Bauamt, etc.)		43'534.00		50'000.00		53'532.50
8711.4612.02	Interne Verrechnung Personalaufwand von EV Netz an SF Wasser		5'409.00		15'000.00		6'933.50
8711.4612.03	Interne Verrechnung Personalaufwand von EV Netz an SF Abwasser		2'830.00		3'500.00		2'290.00
8711.4900.01	Interne Verrechnung Büromaterial von EV Netz an EV Energie		2'270.00		3'000.00		1'940.00
8711.4900.02	Interne Verrechnung Porti, Tel. von EV Netz an EV Energie						
8711.9010.01	Abschluss SF Ertragsüberschuss EV Netz	231'028.85		189'550.00		274'015.84	

Erfolgsrechnung

nach Funktionen

Konto	Erfolgsrechnung Funktionale Gliederung ER	Rechnung 2017		Budget 2017		Rechnung 2016	
		Aufwand	Ertrag	Aufwand	Ertrag	Aufwand	Ertrag
8712	Elektrizitätswerk [Gemeindebetrieb]	842'627.85	842'627.85	759'950.00	759'950.00	894'410.80	894'410.80
8712.3101.01	Energieeinkauf Vorlieferant	683'073.75		700'000.00		784'919.45	
8712.3101.02	Energieeinkauf Eigenproduktion	8'178.10		5'000.00		6'979.70	
8712.3101.03	Energieeinkauf Ökostrom	8'315.15		12'000.00		7'837.95	
8712.3612.01	Interne Verrechnung Personalaufwand von Gemeindeverwaltung an EV Energie	36'450.00		36'450.00		24'950.00	
8712.3900.01	Interne Verrechnung Büromaterial von EV Netz an EV Energie	2'830.00		3'500.00		2'290.00	
8712.3900.02	Interne Verrechnung Porti, Tel. von EV Netz an EV Energie	2'270.00		3'000.00		1'940.00	
8712.4240.01	Energieverkauf		841'665.85		750'000.00		891'166.25
8712.4240.02	Energieverkauf Ökostrom		962.00		3'000.00		3'244.55
8712.9010.01	Abschluss SF Ertragsüberschuss EV Energie	101'510.85				65'493.70	
8712.9011.01	Abschluss SF Aufwandüberschuss EV Energie				6'950.00		
8713	Eigene Energieproduktionsanlagen	2'463.00	2'463.00	270.00	270.00	5'852.20	5'852.20
8713.3160.01	Mieten Dachflächen	154.30					
8713.3300.40	Planm. Abschr. Hochbauten VV SF EV Produktionsanlagen	2'308.70					
8713.4240.01	Ertrag aus Energieverkauf an Energievertrieb intern		537.55		270.00		518.40
8713.4614.01	Entschädigungen von öffentlichen Unternehmungen						5'333.80
8713.9010.01	Abschluss SF Ertragsüberschuss EV Produktionsanlagen		1'925.45		270.00		5'852.20
8713.9011.01	Abschluss SF Aufwandüberschuss EV Produktionsanlagen						
9	Finanzen und Steuern	1'740'819.66	7'147'354.60	998'680.00	6'481'350.00	1'359'844.33	6'694'790.46
	Netto Ertrag	5'406'534.94		5'482'670.00		5'334'946.13	
91	Steuern	98'402.10	6'223'557.90	41'500.00	5'489'300.00	73'117.04	5'639'684.91
910	Steuern	98'402.10	6'223'557.90	41'500.00	5'489'300.00	73'117.04	5'639'684.91
9100	Allgemeine Gemeindesteuern	96'378.40	5'279'430.60	40'000.00	4'602'300.00	72'606.34	4'814'516.96
9100.3180.01	Wertberechtigungen gefährdete Steuerguthaben	50'000.00				30'000.00	
9100.3181.01	Forderungsverluste und Erlasse allgemeine Gemeindesteuern	46'378.40		40'000.00		42'606.34	
9100.4000.01	Einkommenssteuern NP		4'158'448.15		3'920'000.00		4'088'353.80
9100.4000.20	Nachsteuern und Bussen		7'936.00		5'000.00		3'842.25
9100.4000.40	Aktive Steuerausscheidungen Einkommen		81'683.30		85'000.00		96'407.30
9100.4000.50	Passive Steuerausscheidungen Einkommen		-128'418.45		-150'000.00		-180'747.00
9100.4000.60	Pauschale Steueranrechnungen NP				-100.00		-46.70
9100.4001.01	Vermögenssteuern NP		259'440.25		240'000.00		221'279.60
9100.4001.40	Aktive Steuerauscheidungen Vermögen		19'853.25		5'000.00		19'712.10
9100.4001.50	Passive Steuerauscheidungen Vermögen		-1'206.40		-10'000.00		-22'319.70
9100.4002.01	Quellensteuern		137'574.60		100'000.00		155'928.30

Erfolgsrechnung

nach Funktionen

Konto	Erfolgsrechnung Funktionale Gliederung ER	Rechnung 2017		Budget 2017		Rechnung 2016	
		Aufwand	Ertrag	Aufwand	Ertrag	Aufwand	Ertrag
9100.4002.10	Quellensteuern aus BGSA		526.65		400.00		824.81
9100.4010.01	Gewinnsteuern JP		1'212'416.30		1'500'000.00		2'464'762.15
9100.4010.40	Aktive Steuerausscheidungen Gewinnsteuern		112'568.10		150'000.00		97'654.60
9100.4010.50	Passive Steuerausscheidungen Gewinnsteuern		-4'494'113.65		-1'250'000.00		-2'737.60
9100.4010.70	Rückstellungen für Steuerteilungen JP		3'900'000.00				-2'150'000.00
9100.4011.01	Kapitalsteuern JP		20'090.40		10'000.00		6'026.95
9100.4011.40	Aktive Steuerauscheidungen Kapitalsteuern		3'317.25		2'000.00		4'327.25
9100.4011.50	Passive Steuerauscheidungen Kapitalsteuern		-1'107.15		-10'000.00		-1'025.70
9100.4019.01	Holdingsteuern		154.45				131.50
9100.4029.01	Eingang abgeschriebene Steuern		6'267.55		5'000.00		12'143.05
9101	Sondersteuern	1'915.60	231'383.60	1'000.00	191'000.00	405.25	135'922.05
9101.3181.01	Forderungsverluste und Erlasse Sondersteuern	1'915.60		1'000.00		405.25	
9101.4000.80	Lotteriegewinnsteuern				1'000.00		1'060.00
9101.4022.01	Grundstückgewinnsteuern		143'172.25		100'000.00		54'407.70
9101.4022.10	Sonderveranlagungen		88'211.35		90'000.00		75'349.90
9101.4029.01	Eingang abgeschriebene Sondersteuern						5'104.45
9102	Liegenschaftssteuern	108.10	697'473.70	500.00	680'000.00	105.45	673'885.90
9102.3181.01	Forderungsverluste und Erlasse Liegenschaftssteuern	108.10		500.00		105.45	
9102.4021.01	Liegenschaftssteuern				680'000.00		673'885.90
9103	Hundesteuern		15'270.00		16'000.00		15'360.00
9103.4033.01	Hundetaxen		15'270.00		16'000.00		15'360.00
93	Finanz- und Lastenausgleich	483'936.00	697'096.00	490'000.00	775'000.00	480'878.00	819'807.00
930	Finanz- und Lastenausgleich	483'936.00	697'096.00	490'000.00	775'000.00	480'878.00	819'807.00
9300	Finanz- und Lastenausgleich	483'936.00	697'096.00	490'000.00	775'000.00	480'878.00	819'807.00
9300.3621.60	Gemeindeanteil LA Neue Aufgabenteilung						169'913.00
9300.4621.50	Zuschuss Mindestausstattung		80'855.00		130'000.00		24'669.00
9300.4621.60	Zuschuss soziodemografische Lasten		24'509.00		25'000.00		625'225.00
9300.4622.70	Zuschuss Disparitätenabbau		591'732.00		620'000.00		
95	Ertragsanteile, übrige		11'084.80		2'000.00		4'817.60
950	Ertragsanteile, übrige		11'084.80		2'000.00		4'817.60
9500	Ertragsanteile, übrige		11'084.80		2'000.00		4'817.60

Erfolgsrechnung

nach Funktionen

Konto	Erfolgsrechnung Funktionale Gliederung ER	Rechnung 2017		Budget 2017		Rechnung 2016	
		Aufwand	Ertrag	Aufwand	Ertrag	Aufwand	Ertrag
9500.4024.01	Erbschafts- und Schenkungssteuern		11'084.80		2'000.00		4'817.60
96	Vermögens- und Schuldenverwaltung	200'710.61	214'534.65	213'100.00	214'150.00	214'200.71	229'529.90
961	Zinsen	82'864.55	75'007.95	77'400.00	64'300.00	75'617.55	89'566.70
9610	Zinsen	82'864.55	75'007.95	77'400.00	64'300.00	75'617.55	89'566.70
9610.3181.01	Forderungsverluste Zinsen	1'840.95				1'633.05	
9610.3401.01	Vorauszahlungszinsen Steuern					365.20	
9610.3401.02	Verzinsung kurzfristige Finanzverbindlichkeiten	14'674.25					
9610.3406.01	Verzinsung langfristige Finanzverbindlichkeiten	23'013.90		42'000.00		45'998.45	
9610.3409.01	Interne Verrechnung von kalk. Zinsen und Finanzaufwand SF	14'142.60		17'900.00		12'589.00	
9610.3409.02	Zinsen für Sonderrechnungen/Legate	2'343.85		2'500.00		2'341.75	
9610.3499.01	Vergütungszinsen Steuern	26'849.00		15'000.00		12'690.10	
9610.4401.01	Verzugszinsen auf Steuerguthaben		27'081.90		10'000.00		34'463.35
9610.4401.02	Zinsen auf KK- und Bankguthaben und übrige Verzugszinsen		37.40		200.00		75.70
9610.4402.01	Zinse auf kurzfristige Anlagen des Finanzvermögens		7'071.65		10'000.00		13'559.15
9610.4407.01	Zinse auf langfristigen Anlagen des Finanzvermögens		2'314.50		2'200.00		2'172.00
9610.4409.01	Interne Verrechnung von kalk. Zinsen und Finanzaufwand SF		830.00		1'400.00		1'100.00
9610.4463.01	Erträge aus Beteiligungen VV		458.50		500.00		458.50
9610.4940.01	Interne Verrechnung von kalk. Zinsen und Finanzaufwand		37'214.00		40'000.00		37'738.00
963	Liegenschaften des Finanzvermögens	117'639.00	127'948.70	133'700.00	149'850.00	114'555.50	136'233.60
9630	Liegenschaften des Finanzvermögens	117'639.00	127'948.70	133'700.00	149'850.00	114'555.50	136'233.60
9630.3411.40	Realisierte Verluste auf Gebäuden FV	8'000.00					
9630.3430.01	Unterhalt und Reparaturen Liegenschaft	22'098.35		37'000.00		22'935.15	
9630.3431.01	Betriebs- und Verbrauchsmaterial			300.00			
9630.3431.02	Drucksachen, Publikationen			300.00			
9630.3439.01	Wasser, Abwasser, Kehricht, Energie, Heizmaterial	1'889.50		3'500.00		2'148.90	
9630.3439.02	Haftpflicht- und Sachversicherungsprämien	4'784.00		5'000.00		4'685.20	
9630.3439.03	Schwellenteile	596.65		1'100.00		1'040.25	
9630.3612.01	Interne Verrechnung Personalaufwand von SF			1'000.00		49.00	
9630.3893.01	Einlage SF Werterhalt Liegenschaften FV	38'988.00		40'600.00		40'560.00	
9630.3910.01	Interne Verrechnung Personalaufwand	4'068.50		4'900.00		5'399.00	
9630.3940.01	Interne Verrechnung von kalk. Zinsen und Finanzaufwand	37'214.00		40'000.00		37'738.00	
9630.4430.01	Mietzinse		94'905.00		100'000.00		102'243.00
9630.4430.02	Pachtzinse		3'146.05		4'800.00		3'146.05
9630.4430.03	Baurechtszinse		7'799.30		7'900.00		7'909.40
9630.4439.01	Rückstellungen von Dritten				150.00		

Erfolgsrechnung

nach Funktionen

Konto	Erfolgsrechnung Funktionale Gliederung ER	Rechnung 2017		Budget 2017		Rechnung 2016	
		Aufwand	Ertrag	Aufwand	Ertrag	Aufwand	Ertrag
9630.4893.01	Entnahme SF Werterhalt		22'098.35		37'000.00		22'935.15
969	Finanzvermögen	207.06	11'578.00	2'000.00		24'027.66	3'729.60
9690	Finanzvermögen	207.06	11'578.00	2'000.00		24'027.66	3'729.60
9690.3180.01	Wertberichtigungen auf Forderungen					20'000.00	
9690.3181.01	Forderungsverluste	207.06		2'000.00		298.06	
9690.3440.01	Wertberichtigungen Finanzanlagen FV					3'729.60	
9690.4440.01	Marktwertanpassungen Wertschriften						
9690.4896.01	Entnahmen aus Neubewertungsreserven		11'578.00				3'729.60
97	Rückverteilungen		1'081.25		900.00		951.05
971	Rückverteilungen aus CO2-Abgabe		1'081.25		900.00		951.05
9710	Rückverteilungen aus CO2-Abgabe		1'081.25		900.00		951.05
9710.4699.10	Rückverteilung CO2-Abgabe		1'081.25		900.00		951.05
99	Nicht aufgeteilte Posten	957'770.95		254'080.00		591'648.58	
990	Nicht aufgeteilte Posten	957'770.95		254'080.00		407'984.30	
9900	Nicht aufgeteilte Posten, Art. 84 GV	43'027.50		18'570.00		172'478.55	
9900.3894.01	Einlagen in finanzpolitische Reserven	43'027.50		18'570.00		172'478.55	
9901	Abschreibung bestehendes Verwaltungsvermögen	235'505.75		235'510.00		235'505.75	
9901.3300.90	Planmässige Abschreibungen (bish. VV, 8 Jahre)	235'505.75		235'510.00		235'505.75	
9902	Nicht aufgeteilte Posten	679'237.70					
9902.3893.01	Einlage in SF Investitionen im VV WE	679'237.70					
999	Abschluss					183'664.28	
9990	Abschluss					183'664.28	
9990.9000.01	Ertragsüberschuss					183'664.28	

12.3 Erfolgsrechnung nach Sachgruppen

Erfolgsrechnung

nach Sachgruppen

Konto	Erfolgsrechnung Sachgruppengliederung ER	Rechnung 2017		Budget 2017		Rechnung 2016	
		Aufwand	Ertrag	Aufwand	Ertrag	Aufwand	Ertrag
3	Total	12'164'644.81	12'164'644.81	11'316'640.00	11'316'640.00	11'728'131.69	11'728'131.69
30	Aufwand	11'654'699.66		11'110'780.00		11'098'650.05	
	Personalaufwand	1'927'458.30		1'923'050.00		1'857'271.45	
300	Behörden und Kommissionen	110'079.00		121'000.00		111'923.00	
3000	Löhne, Tag- und Sitzungsgelder an Behörden und Kommissionen	110'079.00		121'000.00		111'923.00	
301	Löhne des Verwaltungs- und Betriebspersonals	1'513'670.50		1'451'000.00		1'419'820.20	
3010	Löhne des Verwaltungs- und Betriebspersonals	1'513'670.50		1'451'000.00		1'419'820.20	
303	Temporäre Arbeitskräfte	29'173.65		42'500.00		39'942.15	
3030	Temporäre Arbeitskräfte	29'173.65		42'500.00		39'942.15	
305	Arbeitgeberbeiträge	252'076.25		261'840.00		247'135.75	
3050	AG-Beiträge AHV, IV, EO, ALV, Verwaltungskosten	88'922.25		94'900.00		88'370.25	
3052	AG-Beiträge an Pensionskassen	104'202.55		105'000.00		100'794.50	
3053	AG-Beiträge an Unfallversicherungen	17'637.30		18'360.00		17'202.80	
3054	AG-Beiträge an Familienausgleichskasse	25'378.05		26'760.00		25'137.50	
3055	AG-Beiträge an Krankentaggeldversicherungen	15'936.10		16'820.00		15'630.70	
309	Übriger Personalaufwand	22'458.90		46'710.00		38'450.35	
3090	Aus- und Weiterbildung des Personals	16'982.10		33'550.00		30'075.70	
3091	Personalwerbung	296.80		1'000.00		1'586.80	
3099	Übriger Personalaufwand	5'180.00		12'160.00		6'787.85	
31	Sach- und übriger Betriebsaufwand	3'227'676.86		3'363'020.00		3'325'858.30	
310	Material- und Warenaufwand	1'542'771.05		1'564'350.00		1'605'735.64	
3100	Büromaterial	16'551.20		21'100.00		12'297.30	
3101	Betriebs-, Verbrauchsmaterial	1'380'656.95		1'387'600.00		1'461'408.12	
3102	Drucksachen, Publikationen	21'739.05		25'250.00		22'259.20	
3103	Fachliteratur, Zeitschriften	15'779.40		19'700.00		15'163.07	
3104	Lehrmittel	84'015.65		87'100.00		78'214.50	
3105	Lebensmittel	24'028.80		23'600.00		16'393.45	
311	Nicht aktivierbare Anlagen	192'265.65		188'300.00		201'130.80	
3110	Büromöbel und Geräte	44'327.00		27'000.00		13'995.95	
3111	Maschinen, Geräte und Fahrzeuge	90'325.70		91'400.00		100'342.85	

Erfolgsrechnung

nach Sachgruppen

Konto	Erfolgsrechnung Sachgruppengliederung ER	Rechnung 2017		Budget 2017		Rechnung 2016	
		Aufwand	Ertrag	Aufwand	Ertrag	Aufwand	Ertrag
3112	Kleider, Wäsche, Vorhänge	36'628.30		35'100.00		30'762.25	
3113	Hardware	16'760.25		24'100.00		12'143.80	
3118	Immaterielle Anlagen	-1'043.85		600.00		24'780.55	
3119	Übrige nicht aktivierbare Anlagen	5'268.25		10'100.00		19'105.40	
312	Ver- und Entsorgung Liegenschaften Verwaltungsvermögen	145'199.55		149'700.00		146'062.25	
3120	Ver- und Entsorgung Liegenschaften Verwaltungsvermögen	145'199.55		149'700.00		146'062.25	
313	Dienstleistungen und Honorare	647'449.65		702'750.00		690'933.38	
3130	Dienstleistungen Dritter	456'226.50		460'400.00		446'366.03	
3131	Planung und Projektierungen Dritter			2'000.00			
3132	Honorare externe Berater, Gutachter, Fachexperten etc.	120'913.60		158'850.00		176'519.60	
3134	Sachversicherungsprämien	47'597.35		55'750.00		46'399.15	
3136	Honorare privatärztlicher Tätigkeit	7'993.60		9'000.00		5'517.75	
3137	Steuern und Abgaben	13'393.60		16'750.00		16'130.85	
3138	Kurse, Prüfungen und Beratungen	1'325.00					
314	Baulicher Unterhalt und betrieblicher Unterhalt	283'710.15		331'050.00		266'725.75	
3140	Unterhalt an Grundstücken	6'751.45		7'700.00		9'391.75	
3141	Unterhalt Strassen / Verkehrswege	108'698.55		90'500.00		69'045.30	
3143	Unterhalt übrige Tiefbauten	48'206.55		105'500.00		58'757.70	
3144	Unterhalt Hochbauten, Gebäude	117'230.75		123'350.00		126'931.95	
3149	Unterhalt übrige Sachanlagen	2'822.85		4'000.00		2'599.05	
315	Unterhalt Mobilien und immaterielle Anlagen	106'518.25		149'600.00		103'133.88	
3150	Unterhalt Büromöbel und -geräte	477.95		4'350.00		1'385.30	
3151	Unterhalt Apparate, Maschinen, Geräte, Fahrzeuge, Werkzeuge	60'927.95		88'450.00		73'572.38	
3153	Informatik-Unterhalt (Hardware)	1'240.80		5'200.00		1'672.95	
3158	Unterhalt immaterielle Anlagen	43'871.55		51'100.00		26'503.25	
3159	Unterhalt übrige mobile Anlagen			500.00			
316	Mieten, Leasing, Pachten, Benützungsgebühren	109'580.95		111'680.00		114'382.38	
3160	Miete und Pacht Liegenschaften	93'461.65		94'280.00		93'991.35	
3161	Mieten, Benützungskosten Anlagen	16'119.30		17'400.00		11'840.28	
3162	Raten für operatives Leasing					8'550.75	
317	Spesenentschädigungen	61'482.75		80'740.00		69'451.93	
3170	Reisekosten und Spesen	33'341.85		48'940.00		33'880.23	
3171	Exkursionen, Schulreisen und Lager	28'140.90		31'800.00		35'571.70	
318	Wertberichtigungen auf Forderungen	105'749.26		50'000.00		100'526.89	

Erfolgsrechnung

nach Sachgruppen

Konto	Erfolgsrechnung Sachgruppengliederung ER	Rechnung 2017		Budget 2017		Rechnung 2016	
		Aufwand	Ertrag	Aufwand	Ertrag	Aufwand	Ertrag
3180	Wertberechtigungen auf Forderungen	50'000.00		50'000.00		50'000.00	
3181	Tatsächliche Forderungsverluste	55'749.26				50'526.89	
319	Verschiedener Betriebsaufwand	32'949.60		34'850.00		27'775.40	
3190	Schadenersatzleistungen	5'674.00				500.00	
3192	Abgeltung von Rechten	517.20		350.00		307.50	
3199	Übriger Betriebsaufwand	26'758.40		34'500.00		26'967.90	
33	Abschreibungen Verwaltungsvermögen	367'571.15		415'610.00		308'685.00	
330	Sachanlagen VV	331'451.50		364'310.00		305'304.25	
3300	Planmässige Abschreibungen Sachanlagen	331'451.50		364'310.00		305'304.25	
332	Abschreibungen Immaterielle Anlagen	36'119.65		51'300.00		3'380.75	
3320	Planmässige Abschreibungen immaterielle Anlagen	36'119.65		51'300.00		3'380.75	
34	Finanzaufwand	119'222.10		126'000.00		109'623.60	
340	Zinsaufwand	55'004.60		63'800.00		62'394.40	
3401	Verzinsung kurzfristige Finanzverbindlichkeiten	14'674.25				365.20	
3406	Verzinsung langfristige Finanzverbindlichkeiten	23'013.90		42'000.00		45'998.45	
3409	Übrige Passivzinsen	17'316.45		21'800.00		16'030.75	
341	Realisierte Kursverluste	8'000.00					
3411	Realisierte Verluste auf Sachanlagen FV	8'000.00					
343	Liegenschaftenaufwand Finanzvermögen	29'368.50		47'200.00		30'809.50	
3430	Baulicher Unterhalt Liegenschaften FV	22'098.35		37'000.00		22'935.15	
3431	Nicht baulicher Unterhalt Liegenschaften FV			600.00			
3439	Übriger Liegenschaftsaufwand FV	7'270.15		9'600.00		7'874.35	
344	Wertberechtigungen Anlagen FV					3'729.60	
3440	Wertberechtigungen Finanzanlagen FV					3'729.60	
349	Verschiedener Finanzaufwand	26'849.00		15'000.00		12'690.10	
3499	Übriger Finanzaufwand	26'849.00		15'000.00		12'690.10	
35	Einlagen in Fonds und Spezialfinanzierungen	481'631.00		390'000.00		565'128.00	
351	Einlagen in Fonds und Spezialfinanzierungen im Eigenkapital	481'631.00		390'000.00		565'128.00	
3510	Einlagen in Spezialfinanzierungen EK	481'631.00		390'000.00		565'128.00	

Erfolgsrechnung

nach Sachgruppen

Konto	Erfolgsrechnung Sachgruppengliederung ER	Rechnung 2017		Budget 2017		Rechnung 2016	
		Aufwand	Ertrag	Aufwand	Ertrag	Aufwand	Ertrag
36	Transferaufwand	4'544'617.55		4'587'820.00		4'492'362.15	
360	Ertragsanteile an Dritte	204'755.10		200'000.00		204'912.35	
3602	Ertragsanteile an Gemeinden und Gemeindezweckverbände	204'755.10		200'000.00		204'912.35	
361	Entschädigungen an Gemeinwesen	2'659'375.55		2'622'970.00		2'604'012.50	
3611	Entschädigungen an Kantone und Konkordate	2'346'925.65		2'326'000.00		2'362'021.55	
3612	Entschädigungen an Gemeinden und Gemeindeverbände	312'449.90		296'970.00		241'990.95	
362	Finanz- und Lastenausgleich	483'936.00		490'000.00		480'878.00	
3621	Finanz- und Lastenausgleich an Kanton	483'936.00		490'000.00		480'878.00	
363	Beiträge an Gemeinwesen und Dritte	1'192'131.95		1'268'350.00		1'200'352.90	
3631	Beiträge an Kantone und Konkordate	799'979.00		851'000.00		827'963.00	
3632	Beiträge an Gemeinden und Gemeindeverbände	263'296.00		290'500.00		252'241.50	
3634	Beiträge an öffentliche Unternehmungen	42'380.40		42'200.00		29'914.00	
3635	Beiträge an private Unternehmungen	36'373.60		32'600.00		30'000.00	
3636	Beiträge an private Organisationen ohne Erwerbszweck	50'102.95		52'050.00		60'234.40	
366	Abschreibungen Investitionsbeiträge	4'418.95		6'500.00		2'206.40	
3660	Planmässige Abschreibung Investitionsbeiträge	4'418.95		6'500.00		2'206.40	
38	Ausserordentlicher Aufwand	761'253.20		59'170.00		213'038.55	
389	Einlagen in das Eigenkapital	761'253.20		59'170.00		213'038.55	
3893	Einlagen in Vorfinanzierungen des EK	718'225.70		40'600.00		40'560.00	
3894	Einlagen in finanzpolitische Reserven	43'027.50		18'570.00		172'478.55	
39	Interne Verrechnungen	225'269.50		246'110.00		226'683.00	
390	Material- und Warenbezüge	14'260.00		29'900.00		12'070.00	
3900	Interne Verrechnung von Material- und Warenbezügen	14'260.00		29'900.00		12'070.00	
391	Dienstleistungen	151'195.50		153'610.00		154'275.00	
3910	Interne Verrechnung von Dienstleistungen	151'195.50		153'610.00		154'275.00	
392	Pacht, Mieten, Benützungskosten	22'600.00		22'600.00		22'600.00	
3920	Interne Verrechnung von Pacht, Mieten, Benützungskosten	22'600.00		22'600.00		22'600.00	
394	Kalk. Zinsen und Finanzaufwand	37'214.00		40'000.00		37'738.00	

Erfolgsrechnung

nach Sachgruppen

Konto	Erfolgsrechnung Sachgruppengliederung ER	Rechnung 2017		Budget 2017		Rechnung 2016	
		Aufwand	Ertrag	Aufwand	Ertrag	Aufwand	Ertrag
3940	Interne Verrechnung von kalk. Zinsen und Finanzaufwand	37'214.00		40'000.00		37'738.00	
4	Ertrag		12'162'719.36		11'266'730.00		11'728'131.69
40	Fiskalertrag		6'243'282.70		5'491'300.00		5'644'502.51
400	Direkte Steuern natürliche Personen		4'519'837.35		4'196'300.00		4'384'294.76
4000	Einkommenssteuern natürliche Personen		4'119'649.00		3'860'900.00		4'008'869.65
4001	Vermögenssteuern natürliche Personen		262'087.10		235'000.00		218'672.00
4002	Quellensteuern natürliche Personen		138'101.25		100'400.00		156'753.11
401	Direkte Steuern juristische Personen		753'325.70		402'000.00		419'139.15
4010	Gewinnsteuern juristische Personen		730'870.75		400'000.00		409'679.15
4011	Kapitalsteuern juristische Personen		22'300.50		2'000.00		9'328.50
4019	Übrige direkte Steuern juristische Personen		154.45				131.50
402	Übrige Direkte Steuern		954'849.65		877'000.00		825'708.60
4021	Grundsteuern		697'473.70		680'000.00		673'885.90
4022	Vermögensgewinnsteuern		240'023.60		190'000.00		129'757.60
4024	Erbschafts- und Schenkungssteuern		11'084.80		2'000.00		4'817.60
4029	Eingang abgeschriebene Steuern		6'267.55		5'000.00		17'247.50
403	Besitz- und Aufwandsteuern		15'270.00		16'000.00		15'360.00
4033	Hundesteuer		15'270.00		16'000.00		15'360.00
42	Entgelte		3'946'832.60		3'617'980.00		4'014'796.15
420	Ersatzabgaben		207'813.45		175'000.00		194'617.45
4200	Ersatzabgaben		207'813.45		175'000.00		194'617.45
421	Gebühren für Amtshandlungen		53'721.30		58'900.00		60'962.10
4210	Gebühren für Amtshandlungen		53'721.30		58'900.00		60'962.10
424	Benützungsgebühren und Dienstleistungen		3'504'853.75		3'251'830.00		3'588'337.55
4240	Benützungsgebühren und Dienstleistungen		3'504'853.75		3'251'830.00		3'588'337.55
425	Erlös aus Verkäufen		11'354.35		6'500.00		9'684.15
4250	Verkäufe		11'354.35		6'500.00		9'684.15
426	Rückerstattungen		168'399.75		125'000.00		159'294.90
4260	Rückerstattungen und Kostenbeteiligungen Dritter		168'399.75		125'000.00		159'294.90

Erfolgsrechnung

nach Sachgruppen

Konto	Erfolgsrechnung Sachgruppengliederung ER	Rechnung 2017		Budget 2017		Rechnung 2016	
		Aufwand	Ertrag	Aufwand	Ertrag	Aufwand	Ertrag
427	Bussen		690.00		750.00		1'900.00
4270	Bussen		690.00		750.00		1'900.00
43	Verschiedene Erträge		34'334.00		96'600.00		43'712.50
430	Verschiedene betriebliche Erträge				50'000.00		9'642.00
4309	Übriger betrieblicher Ertrag				50'000.00		9'642.00
431	Aktivierung Eigenleistungen		34'019.00		46'000.00		33'834.50
4310	Aktivierbare Eigenleistungen auf Sachanlagen		34'019.00		46'000.00		33'834.50
439	Übriger Ertrag		315.00		600.00		236.00
4390	Übriger Ertrag		315.00		600.00		236.00
44	Finanzertrag		232'004.58		189'270.00		231'354.35
440	Zinsertrag		51'614.40		41'700.00		64'000.20
4401	Zinsen Forderungen und Kontokorrente		27'255.65		10'200.00		34'580.05
4402	Zinsen kurzfristige Finanzanlagen		7'071.65		10'000.00		13'559.15
4407	Zinsen langfristige Finanzanlagen		2'314.50		2'200.00		2'172.00
4409	Übrige Zinsen von Finanzvermögen		14'972.60		19'300.00		13'689.00
443	Liegenschaftenertrag FV		105'850.35		113'570.00		113'298.45
4430	Pacht- und Mietzinse Liegenschaften FV		105'850.35		113'420.00		113'298.45
4439	Übriger Liegenschaftenertrag FV				150.00		
444	Wertberichtigungen Anlagen FV		11'578.00				
4440	Marktwertanpassungen Wertschriften		11'578.00				
446	Finanzertrag von öffentlichen Unternehmungen		458.50		500.00		458.50
4463	Öffentliche Unternehmen als Aktiengesellschaft oder andere privatrechtliche Organisationsform		458.50		500.00		458.50
447	Liegenschaftenertrag VV		62'503.33		33'500.00		53'597.20
4472	Vergütung für Benützung Liegenschaften VV		9'069.15		8'500.00		11'335.00
4479	Übrige Erträge Liegenschaften VV		53'434.18		25'000.00		42'262.20
45	Entnahmen aus Fonds und Spezialfinanzierungen		64'340.78		142'450.00		42'274.68
450	Entnahmen aus Fonds und Spezialfinanzierungen im Fremdkapital		8'232.00		3'000.00		8'873.00

Erfolgsrechnung

nach Sachgruppen

Einwohnergemeinde Wilderswil HRM2

Konto	Erfolgsrechnung Sachgruppengliederung ER	Rechnung 2017		Budget 2017		Rechnung 2016	
		Aufwand	Ertrag	Aufwand	Ertrag	Aufwand	Ertrag
4501	Entnahmen aus Fonds des FK		8'232.00		3'000.00		8'873.00
451	Entnahmen aus Fonds und Spezialfinanzierungen im Eigenkapital		56'108.78		139'450.00		33'401.68
4510	Entnahmen aus Spezialfinanzierungen des EK		56'108.78		139'450.00		33'401.68
46	Transferertrag		1'394'556.85		1'446'020.00		1'489'470.35
460	Ertragsanteile		204'755.10		200'000.00		204'912.35
4602	Anteil an Gemeindeerträgen und Erträgen Gemeindeverbände		204'755.10		200'000.00		204'912.35
461	Entschädigungen von Gemeinwesen		376'458.35		396'620.00		352'914.20
4611	Entschädigungen von Kantonen und Konkordaten		8'802.20		8'700.00		8'856.20
4612	Entschädigungen von Gemeinden und Gemeindeverbänden		367'656.15		387'920.00		338'724.20
4614	Entschädigungen von öffentlichen Unternehmungen						5'333.80
462	Finanz- und Lastenausgleich		697'096.00		775'000.00		819'807.00
4621	Finanz- und Lastenausgleich von Kantonen und Konkordaten		105'364.00		155'000.00		194'582.00
4622	Finanz- und Lastenausgleich von Gemeinden und Gemeindeverbänden		591'732.00		620'000.00		625'225.00
463	Beiträge von Gemeinwesen und Dritten		115'166.15		73'500.00		110'885.75
4631	Beiträge von Kantonen und Konkordaten		26'849.70		28'500.00		9'485.95
4632	Beiträge von Gemeinden und Gemeindeverbänden		34'044.05				48'548.80
4634	Beiträge von öffentlichen Unternehmungen		48'323.00		42'000.00		48'351.00
4635	Beiträge von privaten Unternehmungen		2'949.40				
4636	Beiträge von privaten Organisationen ohne Erwerbszweck		3'000.00		3'000.00		4'500.00
469	Verschiedener Transferertrag		1'081.25		900.00		951.05
4699	Rückverteilungen		1'081.25		900.00		951.05
48	Ausserordentlicher Ertrag		22'098.35		37'000.00		35'338.15
483	Ausserordentliche verschiedene Erträge						8'673.40
4830	Ausserordentliche verschiedene Erträge						8'673.40
489	Entnahmen aus dem Eigenkapital		22'098.35		37'000.00		26'664.75
4893	Entnahmen aus Vorfinanzierungen des EK		22'098.35		37'000.00		22'935.15
4896	Entnahmen aus Neubewertungsreserven						3'729.60
49	Interne Verrechnungen		225'269.50		246'110.00		226'683.00
490	Material- und Warenbezüge		14'260.00		29'900.00		12'070.00

Erfolgsrechnung

nach Sachgruppen

Konto	Erfolgsrechnung Sachgruppengliederung ER	Rechnung 2017		Budget 2017		Rechnung 2016	
		Aufwand	Ertrag	Aufwand	Ertrag	Aufwand	Ertrag
4900	Interne Verrechnung von Material- und Warenbezügen		14'260.00		29'900.00		12'070.00
491	Dienstleistungen		151'195.50		153'610.00		154'275.00
4910	Interne Verrechnung von Dienstleistungen		151'195.50		153'610.00		154'275.00
492	Pacht, Mieten, Benützungskosten		22'600.00		22'600.00		22'600.00
4920	Interne Verrechnung von Pacht, Mieten, Benützungskosten		22'600.00		22'600.00		22'600.00
494	Kalk. Zinsen und Finanzaufwand		37'214.00		40'000.00		37'738.00
4940	Interne Verrechnung von kalk. Zinsen und Finanzaufwand		37'214.00		40'000.00		37'738.00
9	Abschlusskonten	509'945.15	1'925.45	205'860.00	49'910.00	629'481.64	
90	Abschluss Erfolgsrechnung	509'945.15	1'925.45	205'860.00	49'910.00	629'481.64	
900	Abschluss Allgemeiner Haushalt					183'664.28	
9000	Ertragsüberschuss					183'664.28	
901	Abschluss Spezialfinanzierungen und Fonds im EK	509'945.15	1'925.45	205'860.00	49'910.00	445'817.36	
9010	Abschluss Spezialfinanzierungen und Fonds im EK, Ertragsüberschuss	509'945.15	1'925.45	205'860.00	49'910.00	445'817.36	
9011	Abschluss Spezialfinanzierungen und Fonds im EK, Aufwandüberschuss						

12.4 Investitionsrechnung nach Funktionen

Investitionsrechnung

nach Funktionen

Konto	Investitionsrechnung Funktionale Gliederung IR	Rechnung 2017		Budget 2017		Rechnung 2016	
		Ausgaben	Einnahmen	Ausgaben	Einnahmen	Ausgaben	Einnahmen
0	Allgemeine Verwaltung Netto Ausgaben	107'955.30	107'955.30	1'400'000.00	1'400'000.00	100'778.90	100'778.90
02	Allgemeine Dienste	107'955.30		1'400'000.00		100'778.90	
029	Verwaltungsliegenschaften	107'955.30		1'400'000.00		100'778.90	
0291	Betriebsgebäude	107'955.30		1'400'000.00		100'778.90	
0291.5040.001	Betriebsgebäude, Neubau, UA 30.11.2014, UA 12.02.2017, 77'50'000	107'955.30		1'400'000.00		100'778.90	
1	Öffentliche Ordnung und Sicherheit, Verteidigung Netto Ausgaben	49'176.50	49'176.50	100'000.00	100'000.00		
16	Verteidigung	49'176.50		100'000.00			
162	Zivile Verteidigung	49'176.50		100'000.00			
1620	Zivilschutz	49'176.50		100'000.00			
1620.5040.001	Umnutzung ZSA Rosshaag, GR 15.03.2017, 105'000	49'176.50		100'000.00			
2	Bildung Netto Ausgaben	142'275.25	142'275.25	442'000.00	442'000.00	71'990.05	71'990.05
21	Obligatorische Schule	142'275.25		442'000.00		71'990.05	
217	Schulliegenschaften	142'275.25		442'000.00		71'990.05	
2170	Schulliegenschaften	142'275.25		442'000.00		71'990.05	
2170.5040.001	Turnhalle, Gesamtanierung, Projektierung, GR 09.09.2015, 56'000, GR 06.01.2016, 42'000	142'275.25		340'000.00		71'990.05	
2170.5040.002	Schulhaus, Sanierung Schulzimmer			32'000.00			
2170.5040.004	Turnhalle, Sanierung Sportbereich, GR 22.02.2017, 150'000	142'275.25		70'000.00			
2170.5060.003	Schulhaus, Ersatz Einrichtungen Schulzimmer						
6	Verkehr und Nachrichtenübermittlung Netto Ausgaben	445'252.15	445'252.15	1'225'000.00	1'225'000.00	315'745.80	17'000.00 298'745.80

Investitionsrechnung

nach Funktionen

Konto	Investitionsrechnung Funktionale Gliederung IR	Rechnung 2017		Budget 2017		Rechnung 2016	
		Ausgaben	Einnahmen	Ausgaben	Einnahmen	Ausgaben	Einnahmen
61	Strassenverkehr	362'549.45		1'185'000.00		310'693.80	
615	Gemeindestrassen	362'549.45		1'185'000.00		310'693.80	
6150	Gemeindestrassen	362'549.45		1'185'000.00		310'693.80	
6150.5010.002	Sanierung Mittelweg 1-7			235'000.00			
6150.5010.003	Direktanschluss Flugplatz, GR 12.11.2014, 85'000, GV 11.05.2015, 575'000, UA 21.05.2017, 2'600'000	95'771.15		480'000.00		226'380.85	
6150.5010.004	Tempo 30-Zonen, Projektierung, GR 23.04.2014, 32'000, GR 11.11.2015, 4'000					17'473.40	
6150.5010.006	Tempo 30-Zonen, Umsetzung, GV 09.05.2016, 230'000	123'788.95		50'000.00		10'464.50	
6150.5010.007	Sanierung Kreuzimaadweg, GV 19.06.2017, 183'000	16'563.95		80'000.00			
6150.5010.009	Deckbeleginbau Mühlenstrasse, GR 17.05.2017, 100'000	77'649.65		100'000.00			
6150.5010.010	Baulanderschliessung Dorfmatte			150'000.00			
6150.5010.011	Ausweichstelle Buelgässli, GR 11.10.2017, 41'000	1'124.30					
6150.5010.500	Unterhalt Gemeindestrassennetz 2014-2018, GV 12.05.2014, 450'000						
6150.5010.501	Unterhalt Gemeindestrassennetz 2014-2018, GV 12.05.2014, 450'000	47'651.45		90'000.00		56'375.05	
62	Öffentlicher Verkehr	82'702.70		40'000.00		5'052.00	17'000.00
622	Regionalverkehr	82'702.70		40'000.00		5'052.00	17'000.00
6220	Regionalverkehr	82'702.70		40'000.00		5'052.00	17'000.00
6220.5040.001	Bushaltestelle Bahnhof, GR 10.09.2014, 15'000, GR 16.11.2016, 100'000	82'702.70		40'000.00		5'052.00	
6220.6350.001	Beiträge von privaten Unternehmungen						17'000.00
7	Umweltschutz und Raumordnung	418'253.80	418'253.80	2'251'000.00	2'251'000.00	606'581.30	606'581.30
	Netto Ausgaben						
71	Wasserversorgung	119'813.50		835'000.00		259'604.00	
710	Wasserversorgung	119'813.50		835'000.00		259'604.00	
7101	Wasserversorgung [Gemeindebetrieb]	119'813.50		835'000.00		259'604.00	
7101.5031.001	Sanierung Mittelweg						
7101.5031.002	Sanierung Bahnhof-alte Staatsstrasse, GV 14.12.2015, 290'000	46'025.60		250'000.00		194'073.05	
7101.5031.003	Wasserzähler für Smart Grid 2016, GV 09.05.2016, 100'000			40'000.00		13'756.35	
7101.5031.004	Erweiterung Eychelti, GR 24.08.2016, 77'000	5'270.45				24'713.95	
7101.5031.005	Sanierung Kreuzimaadweg, GV 19.06.2017, 337'000	50'992.80		250'000.00			
7101.5031.006	Erschliessung Bauzone Dorfmatte			150'000.00			

Investitionsrechnung

nach Funktionen

Konto	Investitionsrechnung Funktionale Gliederung IR	Rechnung 2017		Budget 2017		Rechnung 2016	
		Ausgaben	Einnahmen	Ausgaben	Einnahmen	Ausgaben	Einnahmen
7101.5031.007	Sanierung Brunnen-Entwässerungen GEP Wydlstrasse			35'000.00			
7101.5031.030	Wasserschäler für Smart Grid 2017, GV 09.05.2016, 100'000	15'029.95		30'000.00		27'061.65	
7101.5031.500	Unterhalt Anlagen zum Werterhalt 2013-2017, GV 10.12.2012, 400'000, Jahr 2016						
7101.5031.501	Unterhalt Anlagen zum Werterhalt 2013-2017, GV 10.12.2012, 400'000, Jahr 2017	2'494.70		80'000.00			
72	Abwasserentsorgung	298'440.30		1'273'000.00		346'977.30	
720	Abwasserentsorgung	298'440.30		1'273'000.00		346'977.30	
7201	Abwasserentsorgung [Gemeindebetrieb]	298'440.30		1'273'000.00		346'977.30	
7201.5032.001	Sanierung Mittelweg			190'000.00			
7201.5032.002	Neubau Meteorwasserleitung Kirchgasse-Pförfner Nord, GV 14.12.2015, 440'000	109'399.00		340'000.00		227'186.55	
7201.5032.003	Sanierung Dach PW, GR 30.03.2016, 40'000	42'123.70					
7201.5032.005	Projektiertung Mengenbeschränkung, GR 13.07.2016, 71'000	12'006.80				10'101.00	
7201.5032.006	Sanierung Versickerung Unterdorf, Wärmegewinnung			400'000.00			
7201.5032.007	Erschliessung Bauzone Dorfmatte	36'352.55		200'000.00			
7201.5032.008	Sanierung Kreuzimaadweg, GV 19.06.2017, 272'200						
7201.5032.500	Unterhalt Anlagen zum Werterhalt 2013-2017, GV 10.12.2012, 300'000, Jahr 2016			60'000.00		32'402.60	
7201.5032.501	Unterhalt Anlagen zum Werterhalt 2013-2017, GV 10.12.2012, 300'000, Jahr 2017	25'544.10				4'476.55	
7201.5292.004	Versickerungskataster, GR 18.02.2015, 60'000, GR 08.04.2015, 30'000					72'810.60	
7201.5620.700	Investitionsbeitrag an ARA Interlaken 2016						
7201.5620.701	Investitionsbeitrag an ARA Interlaken 2017	73'014.15		83'000.00			
73	Abfall			85'000.00			
730	Abfall			85'000.00			
7301	Abfall [Gemeindebetrieb]			85'000.00			
7301.5040.001	Unterflursammelstelle 1			85'000.00			
74	Verbauungen			58'000.00			
742	Schutzverbauungen			58'000.00			
7420	Schutzverbauungen			58'000.00			
7420.5050.001	Schutzwaldpflege			58'000.00			
8	Volkswirtschaft						
	Netto Ausgaben	254'712.65	254'712.65	475'000.00	475'000.00	268'255.50	268'255.50

Investitionsrechnung

nach Funktionen

Einwohnergemeinde Wilderswil HRM2

Konto	Investitionsrechnung Funktionale Gliederung IR	Rechnung 2017		Budget 2017		Rechnung 2016	
		Ausgaben	Einnahmen	Ausgaben	Einnahmen	Ausgaben	Einnahmen
87	Brennstoffe und Energie	254'712.65		475'000.00		268'255.50	
871	Elektrizität	254'712.65		475'000.00		268'255.50	
8711	Elektrizitätsnetz [Gemeindebetrieb]	196'995.10		475'000.00		268'255.50	
8711.5034.001	TS Kirchgasse, Umbau, GV 11.05.2015, 150'000					13'743.55	
8711.5034.002	Sanierung Kreuzimadweg, GV 19.06.2017, 186'000	54'587.00		180'000.00			
8711.5034.004	Erschliessung Bauzone Dorfmatte			130'000.00			
8711.5034.500	Erweiterung Leitungsnetz 2016, GR 06.01.2016, 50'000			50'000.00		32'138.90	
8711.5034.501	Erweiterung Leitungsnetz 2017, GR 11.01.2017, 50'000	42'334.10					
8711.5044.001	TS Kirchgasse, Umbau, GV 11.05.2015, 150'000					21'468.30	
8711.5060.005	TS Rosshaag, Ersatz Transformator			35'000.00			
8711.5060.030	Zähler für Smart Grid 2017, GV 09.05.2016, 400'000	73'927.50		80'000.00			
8711.5064.001	TS Kirchgasse, Umbau, GV 11.05.2015, 150'000					30'947.25	
8711.5064.003	Zähler für Smart Grid 2016, GV 09.05.2016, 400'000					7'655.00	
8711.5204.003	Hard- und Software für Smart Grid, GV 09.05.2016, 230'000	26'146.50				10'783.40	
8711.5204.001	TS Kirchgasse, Umbau, GV 11.05.2015, 150'000					137'548.35	
8711.5204.003	Hard- und Software für Smart Grid, GV 09.05.2016, 230'000					13'970.75	
8711.5204.500	Erweiterung Leitungsnetz 2016, GR 06.01.2016, 50'000						
8713	Eigene Energieproduktionsanlagen	57'717.55					
8713.5040.001	Photovoltaikanlage Mehrzweckgebäude, GR 09.08.17, 60'000	57'717.55					
9	Finanzen und Steuern		1'417'625.65		5'893'000.00	17'000.00	1'363'351.55
	Netto Einnahmen	1'417'625.65		5'893'000.00		1'346'351.55	
99	Nicht aufgeteilte Posten		1'417'625.65		5'893'000.00	17'000.00	1'363'351.55
999	Abschluss		1'417'625.65		5'893'000.00	17'000.00	1'363'351.55
9990	Abschluss		1'417'625.65		5'893'000.00	17'000.00	1'363'351.55
9990.5900.01	Passivierte Einnahmen						
9990.6900.01	Aktivierete Ausgaben					17'000.00	

12.5 Investitionsrechnung nach Sachgruppen

Investitionsrechnung

nach Sachgruppen

Konto	Investitionsrechnung Sachgruppengliederung IR	Rechnung 2017		Budget 2017		Rechnung 2016	
		Ausgaben	Einnahmen	Ausgaben	Einnahmen	Ausgaben	Einnahmen
5	Total	1'417'625.65	1'417'625.65	5'893'000.00	5'893'000.00	1'380'351.55	1'380'351.55
50	Investitionsausgaben	1'417'625.65		5'893'000.00		1'380'351.55	
50	Sachanlagen	1'318'465.00		5'810'000.00		1'123'761.90	
501	Strassen / Verkehrswege	362'549.45		1'185'000.00		310'693.80	
5010	Strassen / Verkehrswege	362'549.45		1'185'000.00		310'693.80	
503	Übriger Tiefbau	442'160.75		2'385'000.00		575'176.60	
5031	Tiefbauten Wasserversorgung	119'813.50		835'000.00		259'604.00	
5032	Tiefbauten Abwasserentsorgung	225'426.15		1'190'000.00		269'690.15	
5034	Tiefbauten Elektrizität	96'921.10		360'000.00		45'882.45	
504	Hochbauten	439'827.30		1'997'000.00		199'289.25	
5040	Hochbauten	439'827.30		1'997'000.00		177'820.95	
5044	Hochbauten Elektrizität					21'468.30	
505	Waldungen			58'000.00			
5050	Waldungen			58'000.00			
506	Mobilien	73'927.50		185'000.00		38'602.25	
5060	Mobilien	73'927.50		185'000.00			
5061	Mobilien Wasserversorgung						
5064	Mobilien Elektrizität						
52	Immaterielle Anlagen	26'146.50				166'779.05	
520	Software	26'146.50				162'302.50	
5200	Informatik	26'146.50					
5204	Informatik Elektrizität					162'302.50	
529	Übrige immaterielle Anlagen					4'476.55	
5290	Übrige immaterielle Anlagen					4'476.55	
5292	Abwasserentsorgung						
56	Eigene Investitionsbeiträge	73'014.15		83'000.00		72'810.60	
562	Gemeinden und Gemeindeverbände	73'014.15		83'000.00		72'810.60	
5620	Investitionsbeiträge an Gemeinden und Gemeindeverbände	73'014.15		83'000.00		72'810.60	

Investitionsrechnung

nach Sachgruppen

Konto	Investitionsrechnung Sachgruppengliederung IR	Rechnung 2017		Budget 2017		Rechnung 2016	
		Ausgaben	Einnahmen	Ausgaben	Einnahmen	Ausgaben	Einnahmen
59	Übertrag an Bilanz					17'000.00	
590	Passivierungen					17'000.00	
5900	Passivierte Einnahmen					17'000.00	
6	Investitionseinnahmen		1'417'625.65		5'893'000.00		1'380'351.55
63	Investitionsbeiträge für eigene Rechnung						17'000.00
631	Kantone und Konkordate						
6310	Investitionsbeiträge von Kantonen und Konkordaten						
632	Gemeinden und Gemeindeverbände						
6320	Investitionsbeiträge von Gemeinden und Gemeindeverbänden						
635	Private Unternehmungen						17'000.00
6350	Investitionsbeiträge von privaten Unternehmungen						17'000.00
69	Übertrag an Bilanz		1'417'625.65		5'893'000.00		1'363'351.55
690	Aktivierungen		1'417'625.65		5'893'000.00		1'363'351.55
6900	Aktivierte Ausgaben		1'417'625.65		5'893'000.00		1'363'351.55